ACADÉMIE d'AGRICULTURE de FRANCE

AGRICULTURE ■ ALIMENTATION ■ ENVIRONNEMENT

# A la découverte du fonds documentaire de l'Académie d'agriculture de France…

Source : lexpress.fr

André Fougeroux

Membre correspondant

Responsable du fonds documentaire

ACADÉMIE d'AGRICULTURE de FRANCE

AGRICULTURE ■ ALIMENTATION ■ ENVIRONNEMENT

# BIENVENUE

## dans nos LOCAUX !

# Notre fonds documentaire : la mémoire de l’agriculture française au service de demain

- Totalité des publications de la Société Royale d'Agriculture depuis 1761, puis de l'Académie après 1915.
- 2831 périodiques anciens reliés :
  - Annales de l'Agriculture de l'an VI à 1873 (complet)
  - Journal d'Agriculture pratique de 1837 à sa disparition en 1938
  - Journal de l’Agriculture de 1866 à 1909
- Un fonds ancien de 15 300 titres reliés depuis 1512 jusqu’à 1960
- 10 000 brochures et documents classés par matière (du XIXème et XXème siècle essentiellement).
- Fonds moderne (livres entrés depuis 1960), représentant environ 8000 volumes.

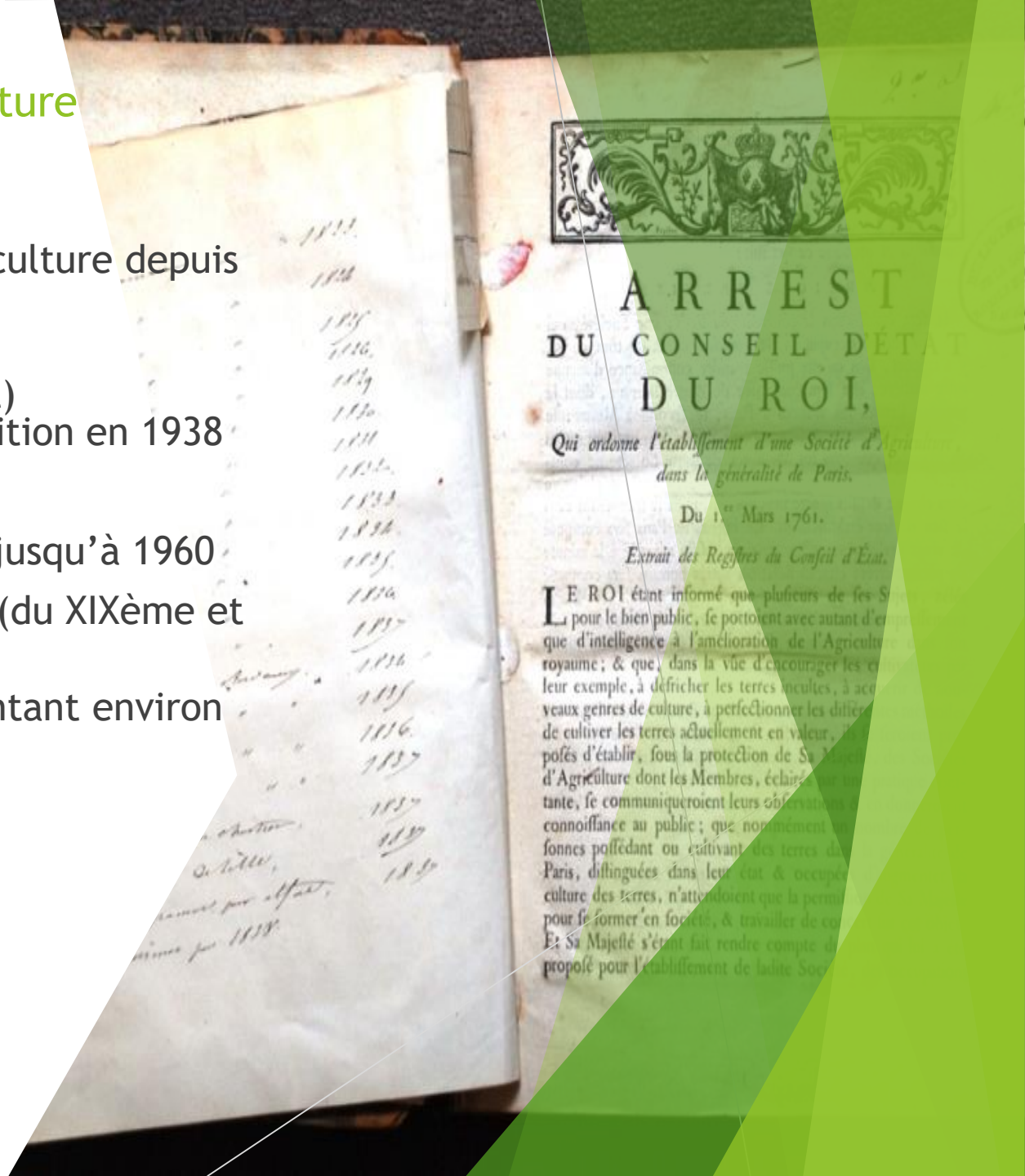

Le fonds de l’Académie regroupe environ 30000 ouvrages

De 1512 à 2018

Consacrés à l’agriculture, l’alimentation et l’environnement

Les activités:

- réponses aux demandes documentaires et consultations
- catalogue les ouvrages
- récupération de legs
- restauration d’ouvrages
- numérisation

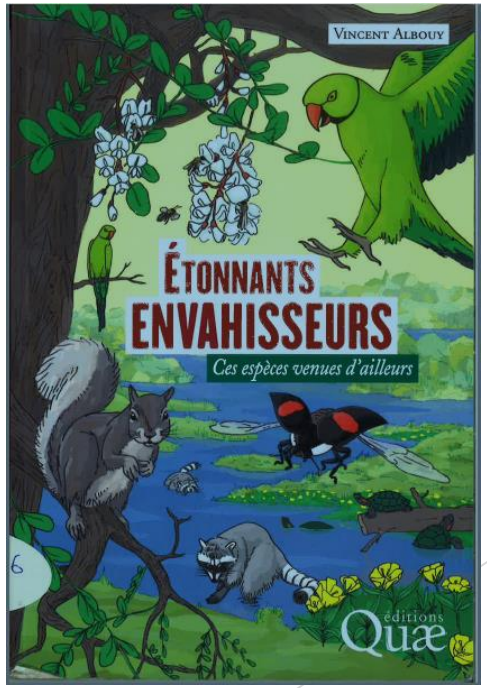


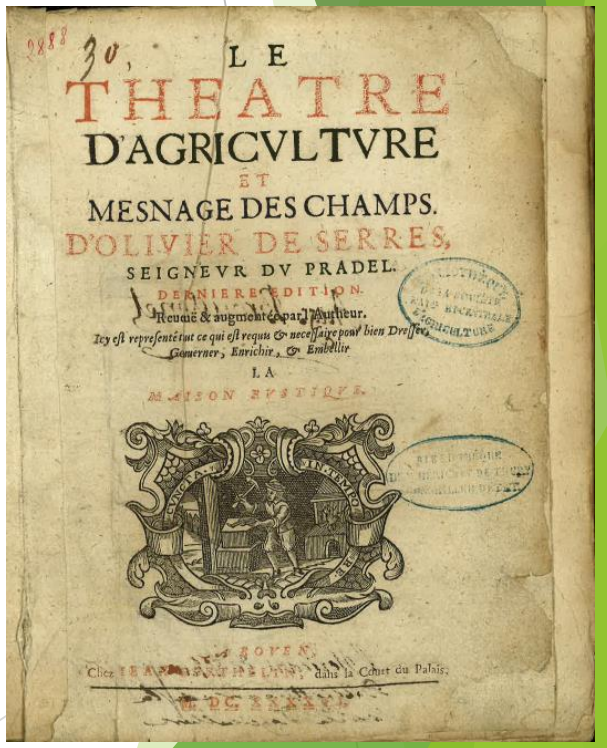

De nombreuses gravures et photos anciennes (peinture, photos, …)

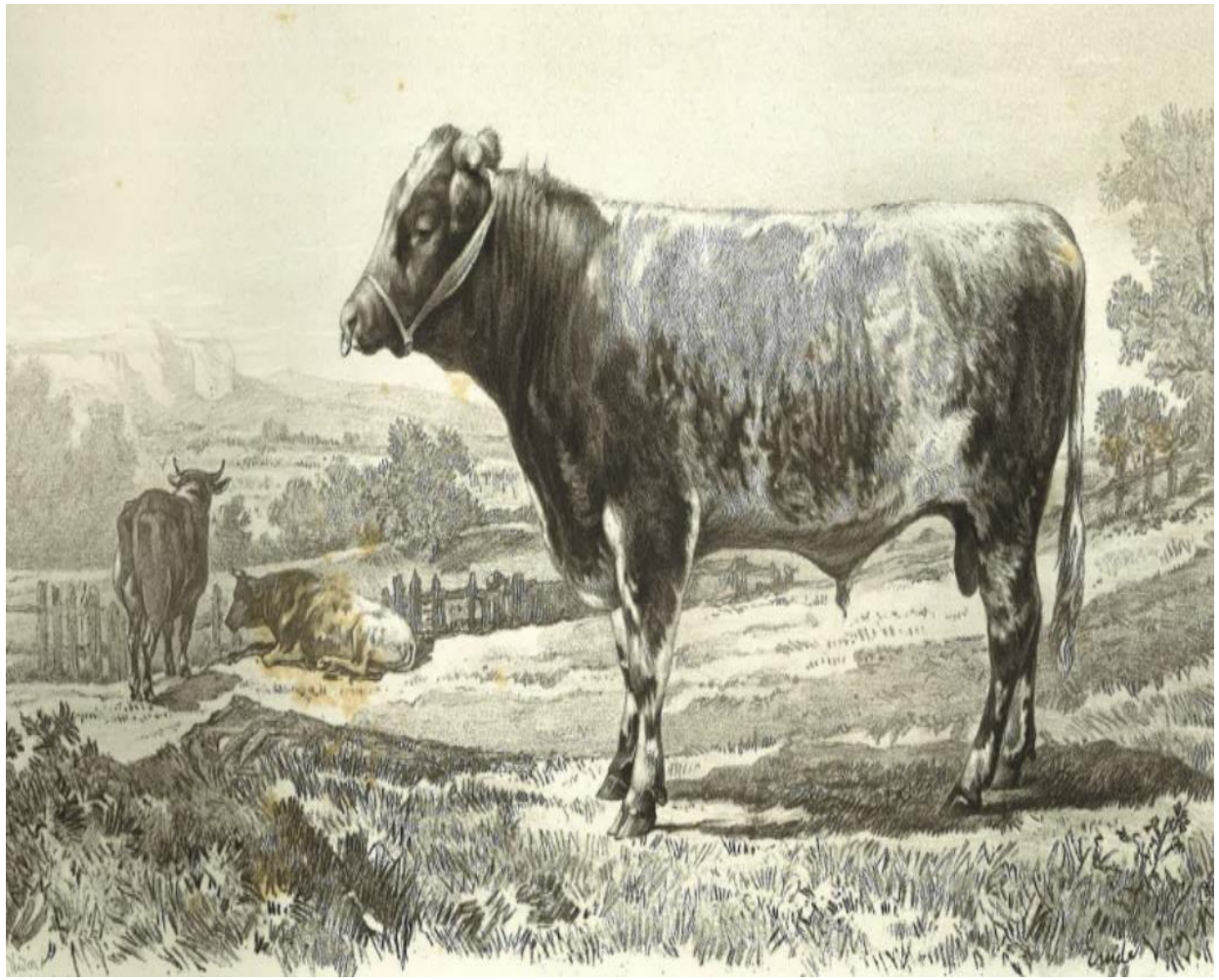

Taureau  de Durham

Picquepoul gris de l’Hérault par Redouté

Charles Tallavignes, donne la liste des 66 planches de Redouté qu'il a examinées à la Bibliothèque de la Société nationale d'agriculture, ce qui laisse espérer qu'elles se trouvent aujourd'hui dans la bibliothèque de l'Académie.

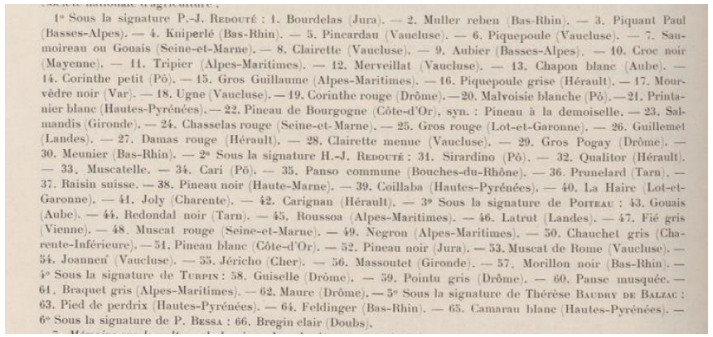

1° Sous la signature P.-J. Redouté : 1. Bourdelas (Jura). — 2. Muller reben (Bas-Rhin). — 3. Piquant Paul (Basses-Alpes). — 4. Kniperlé (Bas-Rhin). — 5. Pincardau (Vaucluse). — 6. Piquepoule (Vaucluse). — 7. Saumoireau ou Gouais (Seine-et-Marne). — 8. Clairette (Vaucluse). — 9. Aubier (Basses-Alpes). — 10. Croc noir (Mayenne). — 11. Tripier (Alpes-Maritimes). — 12. Merveillat (Vaucluse). — 13. Chapon blanc (Aube). — 14. Corinthe petit (Pô). — 15. Gros Guillaume (Alpes-Maritimes). — 16. Piquepoule grise (Hérault). — 17. Mourvèdre noir (Var). — 18. Ugne (Vaucluse). — 19. Corinthe rouge (Drôme). — 20. Malvoisie blanche (Pô). — 21. Printanier blanc (Hautes-Pyrénées). — 22. Pineau de Bourgogne (Côte-d'Or), syn. : Pineau à la demoiselle. — 23. Salmandis (Gironde). — 24. Chasselas rouge (Seine-et-Marne). — 25. Gros rouge (Lot-et-Garonne). — 26. Guillemet (Landes). — 27. Damas rouge (Hérault). — 28. Clairette menue (Vaucluse). — 29. Gros Pogay (Drôme). — 30. Meunier (Bas-Rhin). — 2° Sous la signature H.-J. Redouté : 31. Sirardino (Pô). — 32. Qualitor (Hérault). — 33. Muscatelle. — 34. Cari (Pô). — 35. Panso commune (Bouches-du-Rhône). — 36. Prunelard (Tarn). — 37. Raisin suisse. — 38. Pineau noir (Haute-Marne). — 39. Coillaba (Hautes-Pyrénées). — 40. La Haire (Lot-et-Garonne). — 41. Joly (Charente). — 42. Carignan (Hérault). — 3° Sous la signature de Poiteau : 43. Gouais (Aube). — 44. Redondal noir (Tarn). — 45. Roussoa (Alpes-Maritimes). — 46. Latrut (Landes). — 47. Fié gris (Vienne). — 48. Muscat rouge (Seine-et-Marne). — 49. Negron (Alpes-Maritimes). — 50. Chauchet gris (Charente-Inférieure). — 51. Pineau blanc (Côte-d'Or). — 52. Pineau noir (Jura). — 53. Muscat de Rome (Vaucluse). — 54. Joannen (Vaucluse). — 55. Jéricho (Cher). — 56. Massoutet (Gironde). — 57. Morillon noir (Bas-Rhin). — 4° Sous la signature de Turpin : 58. Guiselle (Drôme). — 59. Pointu gris (Drôme). — 60. Panse musquée. — 61. Braquet gris (Alpes-Maritimes). — 62. Maure (Drôme). — 5° Sous la signature de Thérèse Baudry de Balzac : 63. Pied de perdrix (Hautes-Pyrénées). — 64. Feldinger (Bas-Rhin). — 65. Camarau blanc (Hautes-Pyrénées). — 6° Sous la signature de P. Bessa : 66. Bregin clair (Doubs).

Pierre-Joseph Redouté

Chaptal

Collection de cépages
Jardin du Luxembourg

82 planches
de cépages

BlueBees

FINANÇONS L'AGRICULTURE DE DEMAIN

# SAUVONS NOTRE PATRIMOINE VITICOLE !

**Objectif : 40 000 € pour réaliser un ouvrage aidant à préparer la vigne au changement climatique !**

A. L. LAVOISIER.

Louis PASTEUR

ACADÉMIE d'AGRICULTURE de FRANCE

AGRICULTURE ■ ALIMENTATION ■ ENVIRONNEMENT

# Les documents de l'Académie d'agriculture de France sont valorisés au travers les outils de communication **MODERNES :**

***- Site Internet (www.academie-agriculture.fr),***

***Annales historiques,***
***désormais numérisées et en ligne***
***disponibles sur Gallica***

ACADÉMIE d'AGRICULTURE de FRANCE
AGRICULTURE ▪ ALIMENTATION ▪ ENVIRONNEMENT

# Présentation du fonds

## Liens

http://gallica.bnf.fr/ark:/12148/btv1b8613506z
Arrest du conseil d'Etat du Roi du 1er mars 1761 qui ordonne l'établissement d'une Société d'Agriculture dans la généralité de Paris

http://gallica.bnf.fr/ark:/12148/bpt6k58461660.image
Recueil contenant les délibérations de la Société royale d'agriculture de la généralité de Paris, au bureau de Paris, depuis le 11 mars jusqu'au 10 septembre 1761. Et les mémoires publiés par son ordre pendant le même temps

http://gallica.bnf.fr/ark:/12148/cb328131247/date
Mémoires de la période de 1785 à 1872

http://gallica.bnf.fr/ark:/12148/bpt6k6244689v.image
Mémoires de la période 1873-1912

http://gallica.bnf.fr/ark:/12148/bpt6k62775668.image
Bulletins des séances de la période 1841-1915

http://gallica.bnf.fr/ark:/12148/cb34348106j/date
Période de 1915 à 1987

### A : Les mémoires, bulletins et comptes-rendus de la Société d'Agriculture de Paris et de l'Académie d'Agriculture de France (1761-2002) collection complète de la bibliothèque de l'AAF

Arrêts règlements et programme de 1761 à 1838
http://gallica.bnf.fr/ark:/12148/bpt6k6552434k?rk=85837;2

Recueil des délibérations de 1761
http://gallica.bnf.fr/ark:/12148/cb343505794/date&rk=193134;0

Google
Présentation du fonds | Académi
Recueil contenant les délibératio
https://gallica.bnf.fr/ark:/12148/bpt6k58461660.image
BnF Gallica
TOUT GALLICA
Rechercher...
RECHERCHE AVANCÉE
Accueil > Consultation
Recueil contenant les délibérations de la Société royale d'agriculture de la ... Sociét...
1761
Aide
RECUEIL
CONTENANT
LES
DÉLIBÉRATIONS
DE LA SOCIÉTÉ ROYALE
D'AGRICULTURE