Les agriculteurs et l'Agriculture vous donnent rendez-vous sur les réseaux sociaux

Guy Waksman
Membre de l'Académie d'agriculture de France
Ancien directeur d'ACTA Informatique
Ancien président d'Efita

avec l'aide indispensable de Christian Gentilleau
Ticagri – auteur des enquêtes Agrinautes

ACADÉMIE d'AGRICULTURE de FRANCE
AGRICULTURE ■ ALIMENTATION ■ ENVIRONNEMENT

Sources :

1. Site de l'AFIA qui archive deux gazettes électroniques hebdomadaires en français et en anglais sur l'informatique agricole (éditées depuis 1997)

2. Enquête Agrinautes initiée par Ch. Gentilleau (Ticagri – Hyltel – Terre-Net Médias – BVA)

3. Séance du 23 mars 2016 de l'Académie d'agriculture de France

ACADÉMIE d'AGRICULTURE de FRANCE
AGRICULTURE ▪ ALIMENTATION ▪ ENVIRONNEMENT

George Orwell, what else ? De « La ferme des animaux » à « 1984 » : les dystopies (utopies qui virent au cauchemar) au présent

Dans cette émission étonnante, Raphaël Enthoven évoque son livre à paraître « Little Brother » en s'inspirant d'Orwell : une société où tout le monde s'expose sur Facebook et autres réseaux sociaux est une société de surveillance généralisée, avec des conformismes très puissants et bien peu de respect des individus.

ACADÉMIE d'AGRICULTURE de FRANCE

AGRICULTURE ■ ALIMENTATION ■ ENVIRONNEMENT

Si certains parfois en usent et abusent pour propager les rumeurs les plus folles, notamment contre les agriculteurs et en général contre les producteurs de toutes sortes, les réseaux sociaux sont à l'évidence un espace d'expression extraordinaire :

Beaucoup d'agriculteurs se sont emparés de cet espace d'expression… ils vous y donnent rendez-vous.

D'abord avec des vidéos souvent bien faites présentant leurs exploitations…

ACADÉMIE d'AGRICULTURE de FRANCE

AGRICULTURE ■ ALIMENTATION ■ ENVIRONNEMENT

David Forge, jeune agriculteur d'Indre-et-Loire et youtubeur : la campagne caméra au poing

Chaque semaine, David Forge, un, emmène sur internet des milliers de fans à la découverte de sa ferme…

« En cumulé, depuis ma premières vidéo en mars 2015, j'en suis à 1,2 million de vues, et actuellement j'ai 100.000 à 150.000 vues par mois »

Voir : http://www.agrisalon.com/actualites/2017/02/17/david-forge-youtubeur-et-paysan-la-campagne-camera-au-poing

Voir : https://www.youtube.com/channel/UC3l2JpG0vN8xMkvvfCwavcQ/featured

ACADÉMIE d'AGRICULTURE de FRANCE

AGRICULTURE ■ ALIMENTATION ■ ENVIRONNEMENT

Une web-série grand public donne la parole aux agriculteurs

20 épisodes de 2 minutes, c'est le format de la web-série proposée par Terre Oléopro. Au programme : des agriculteurs racontant leur quotidien et présentant leur exploitation.

Voir : https://youtu.be/gNFG_odQMRo

Voir : http://www.terresoleopro.com/paroles-de-terres

ACADÉMIE d'AGRICULTURE de FRANCE

AGRICULTURE ■ ALIMENTATION ■ ENVIRONNEMENT

#Agridemain

#agridemain est le premier mouvement rassemblant les principales organisations professionnelles du secteur agricole autour d'une vision commune de l'agriculture.

En donnant la parole aux agriculteurs, à tous ceux qui participent à la production agricole, notre ambition est de vous raconter l'histoire de cette agriculture sans artifice, empreinte de réalisme, avec ses atouts et ses défis.

Voir : http://agridemain.fr/nos-ambassadeurs/

ACADÉMIE d'AGRICULTURE de FRANCE

AGRICULTURE ■ ALIMENTATION ■ ENVIRONNEMENT

Vidéos d’agriculteurs, par des agriculteurs, pour des agriculteurs et un large public…

>> Bien-être animal dans ma ferme laitière

Il prend le contre-pied des vidéos à charge sur l'élevage. Antoine Thibaut, éleveur laitier en Normandie, témoigne sur Youtube des...

Voir : https://youtu.be/9TsDMTCZGX0

Voir : http://www.web-agri.fr/actualite-agricole/economie-social/article/agriskippy-prend-le-contre-pied-des-videos-a-charge-sur-l-elevage-1142-125062.html

ACADÉMIE d'AGRICULTURE de FRANCE

AGRICULTURE ▪ ALIMENTATION ▪ ENVIRONNEMENT

Vidéos d’agriculteurs, par des agriculteurs, pour des agriculteurs et un large public…

>> Le GAEC P2MN : une petite méthanisation adaptée à la taille de leur élevage laitier (de race Prim' holstein).
Reportage réalisé par les élèves de Terminale de la MFR de Bâgé le Châtel en BAC PRO CGEA (Conduite et Gestion de l'Exploitation Agricole).
Voir : https://youtu.be/1A4Z3Hu0AXc

ACADÉMIE d'AGRICULTURE de FRANCE
AGRICULTURE ■ ALIMENTATION ■ ENVIRONNEMENT

Vidéos d'agriculteurs, par des agriculteurs, pour des agriculteurs et un large public…

>> GAEC Alpin: "Une stabulation à plus de 1500 mètres d'altitudes"
Voir : https://youtu.be/lUNuyakQARc

>> Le Gaec de Wittelsheim, un chantier de modernisation (conditions de travail, environnement, productivité)
Voir : https://youtu.be/GPC8OHjfov0

ACADÉMIE d'AGRICULTURE de FRANCE
AGRICULTURE ■ ALIMENTATION ■ ENVIRONNEMENT

Vidéos d'agriculteurs, par des agriculteurs, pour des agriculteurs et un large public…

>> Lait: innovation maxi, coût mini (120 vaches produisant 1,2 million de litres par an, une seule personne)
Voir : https://youtu.be/jLAc7MS7hY4

ACADÉMIE d'AGRICULTURE de FRANCE
AGRICULTURE ▪ ALIMENTATION ▪ ENVIRONNEMENT

Jeu-concours des meilleures vidéos lancé par le Crédit Mutuel auprès de l'Enseignement agricole, avec le patronage de l'Académie d'agriculture (saison 7)

Remise des médailles d'Encouragement de l'Académie d'agriculture de France le mardi 28 février 2017 à 17h30, 8 rue de Bellechasse, 75007 Paris

http://www.culturesagri.fr/Video

ACADÉMIE d'AGRICULTURE de FRANCE

AGRICULTURE ■ ALIMENTATION ■ ENVIRONNEMENT

Conseil vidéo

Le Wiki de Thierry Baillet (agriculteur dans le Pas-de-Calais), centralisant en ligne des conseils en vidéo permettant à tous les agriculteurs de partager leur métier, leurs astuces…

Voir : https://youtu.be/q3tF5L8vCsE

Pas que la vidéo !

Facebook et Twitter

Christiane Lambert; Hervé Pillaud; Remi Dumery; Denis Fumery; Christophe Hillairet; Thiery Merret; Frédéric Thomas; Germain Bour; Heim Rémy…

Blogs, sites et vidéos de jeunes et moins jeunes

Zététique et Journalisme ; Crétin de cerveau ; Agriculture et Environnement…

Blogs du C@fé des sciences, J-M. Séronie, Wackès Seppi, Marcel Kuntz…

ACADÉMIE d'AGRICULTURE de FRANCE

AGRICULTURE ■ ALIMENTATION ■ ENVIRONNEMENT

Étude Agrinautes - Édition 2016

Équipements et usages des agriculteurs sur internet

Septembre 2016

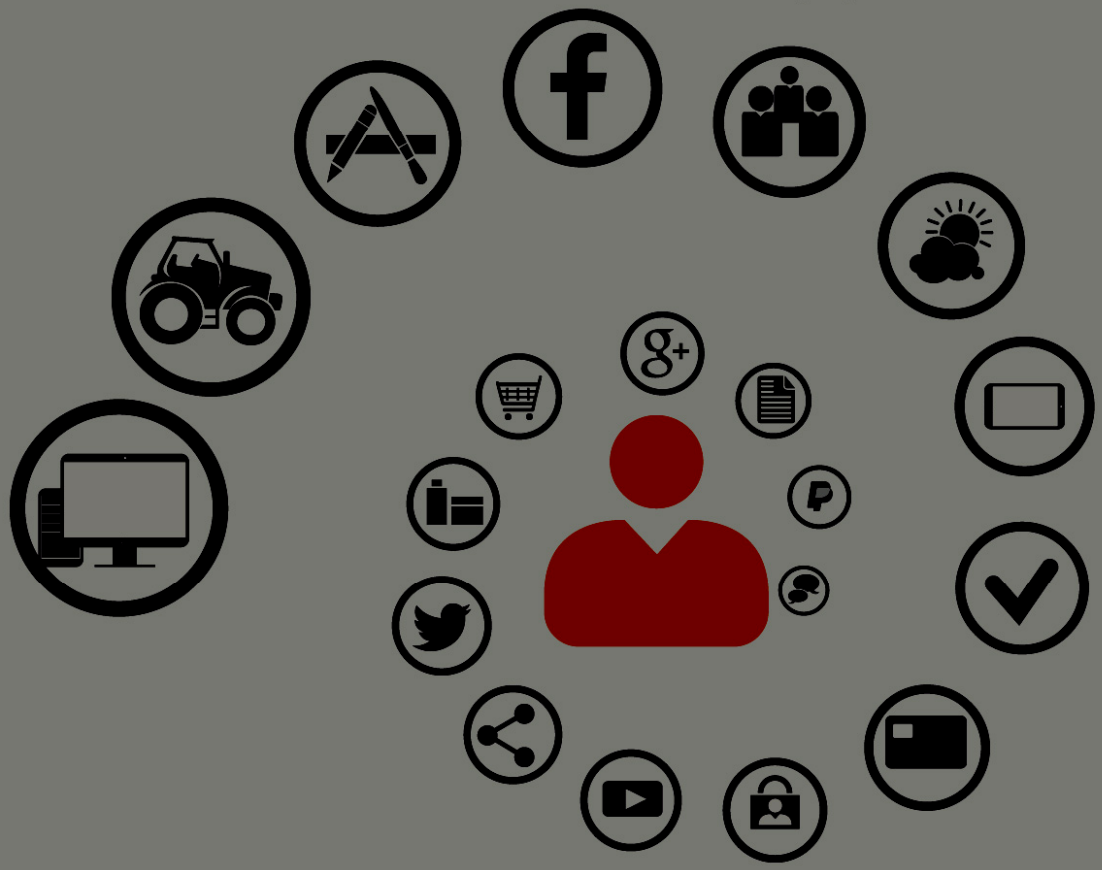

Étude réalisée par :

Pour :

Copyright Terre-net Media © 2016

Réalisée par

Équipements et usages des agriculteurs sur internet

RECENSEMENT 2010 : nombre d'exploitations connectées

195 000 exploitations françaises connectées à internet

Nombre d'exploitations connectées (en milliers) par département

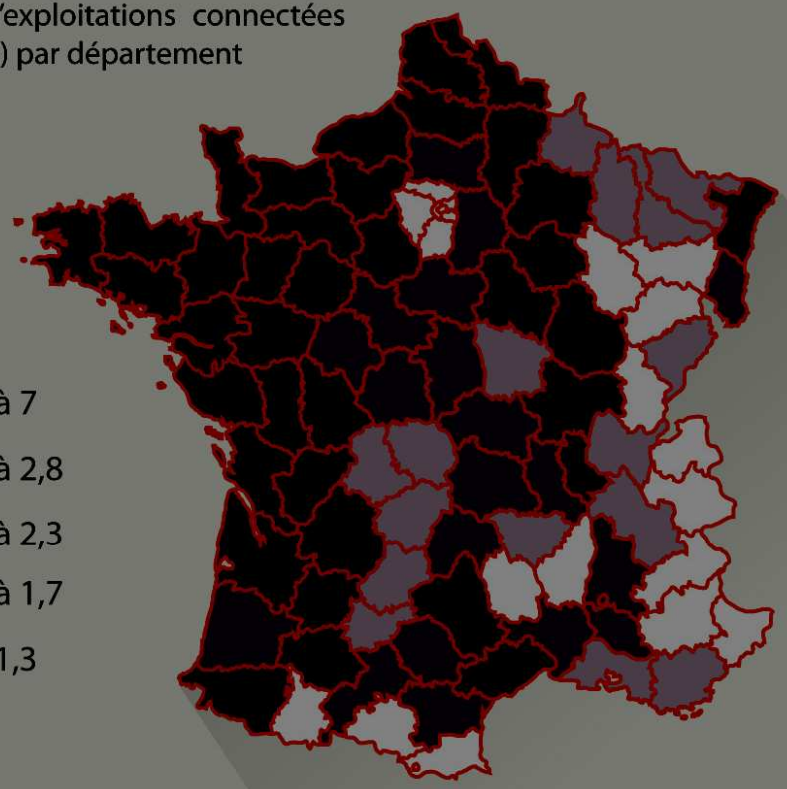

- 2,8 à 7
- 2,3 à 2,8
- 1,7 à 2,3
- 1,3 à 1,7
- 0 à 1,3

Taux d'équipement par département

Taux d'exploitations connectées (en %) par département (2010)
63% des exploitations françaises connectées à internet

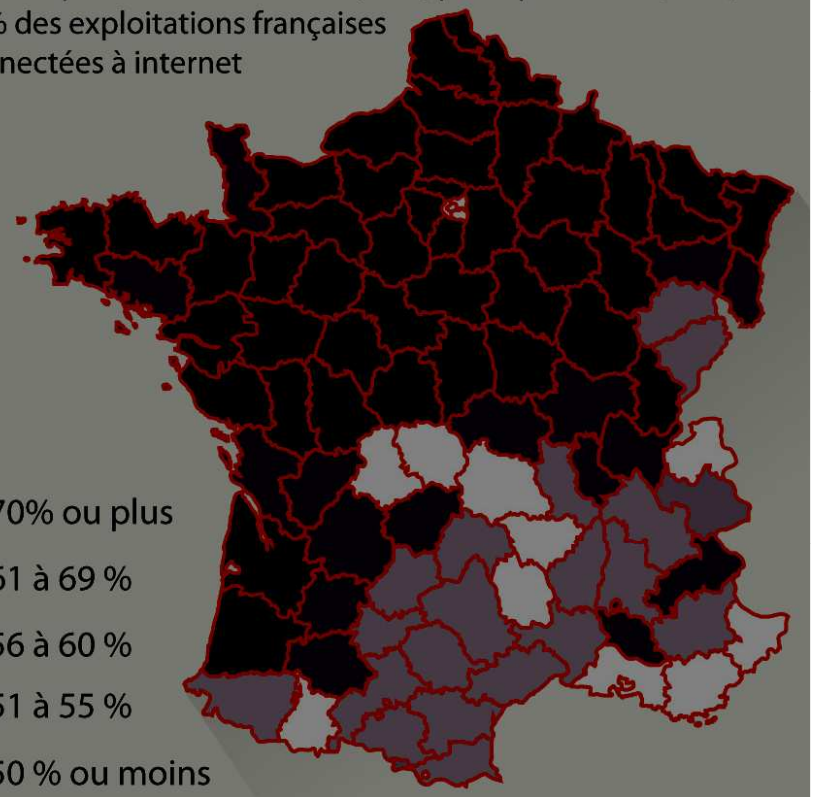

- 70% ou plus
- 61 à 69 %
- 56 à 60 %
- 51 à 55 %
- 50 % ou moins

Source RGA 2010 : moyennes et grandes exploitations utilisant internet en 2010

Copyright Terre-net Media ® 2016

UNIVERS DE L'ÉTUDE

Méthodologie

BVA et Tic-agri réalisent, en partenariat avec Terre-net Média, une enquête online auprès des agriculteurs connectés pour connaître leurs équipements et leurs usages d'internet.

Recueil des données

1 252 agriculteurs connectés ont été interrogés par questionnaire internet CAWI (Computer - assisted web interviewing) entre le 20 juin et le 18 juillet 2016.

Échantillon et redressement

Les résultats sont redressés pour être représentatifs des agriculteurs connectés.

La représentativité de l'échantillon est assurée par la méthode des quotas appliquée aux variables suivantes : région et orientation principale de l'exploitation Source RGA 2010.

Copyright Terre-net Media © 2016

LES RÉSEAUX SOCIAUX

Copyright Terre-net Media © 2016

Équipements et usages des agriculteurs sur internet

RÉSEAUX SOCIAUX UTILISÉS PAR LES AGRICULTEURS

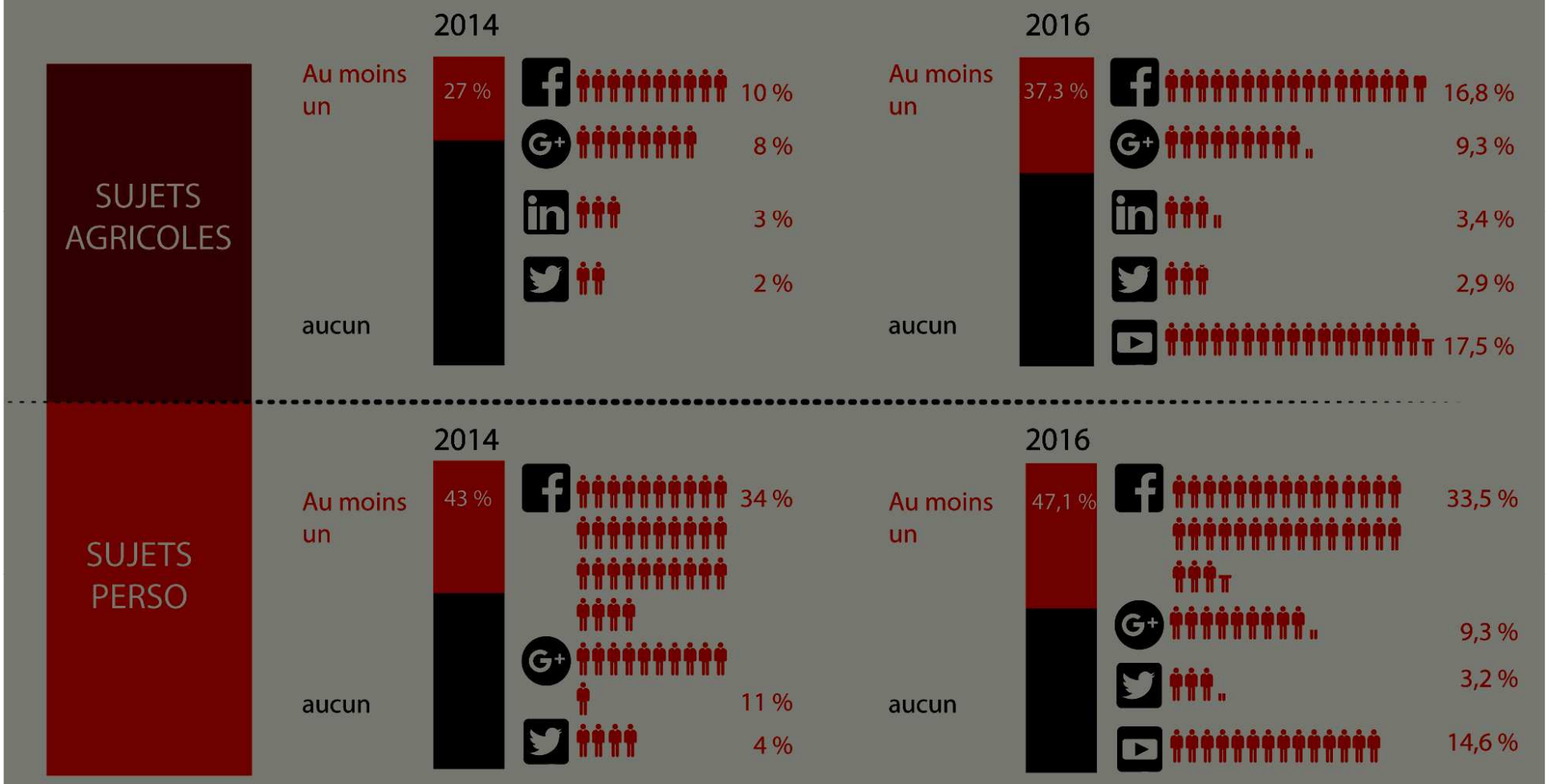

Copyright Terre-net Media ® 2016

FRÉQUENCE D'UTILISATION DES RÉSEAUX SOCIAUX PAR SUPPORT

FRÉQUENCE UTILISATION RESEAUX SOCIAUX

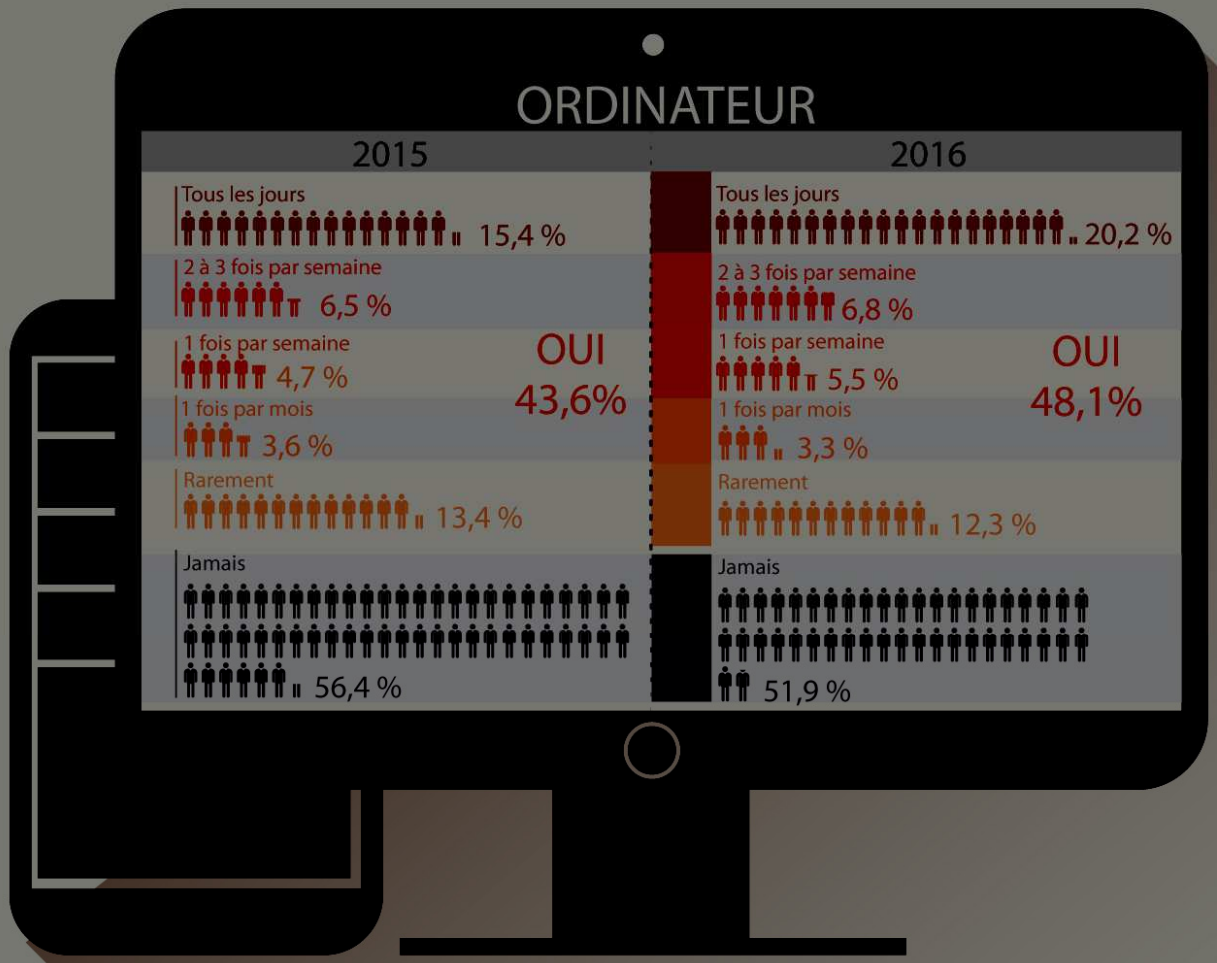

Base : 1 010 répondants

Copyright Terre-net Media © 2016

FRÉQUENCE D'UTILISATION DES RÉSEAUX SOCIAUX PAR SUPPORT

FRÉQUENCE UTILISATION RESEAUX SOCIAUX

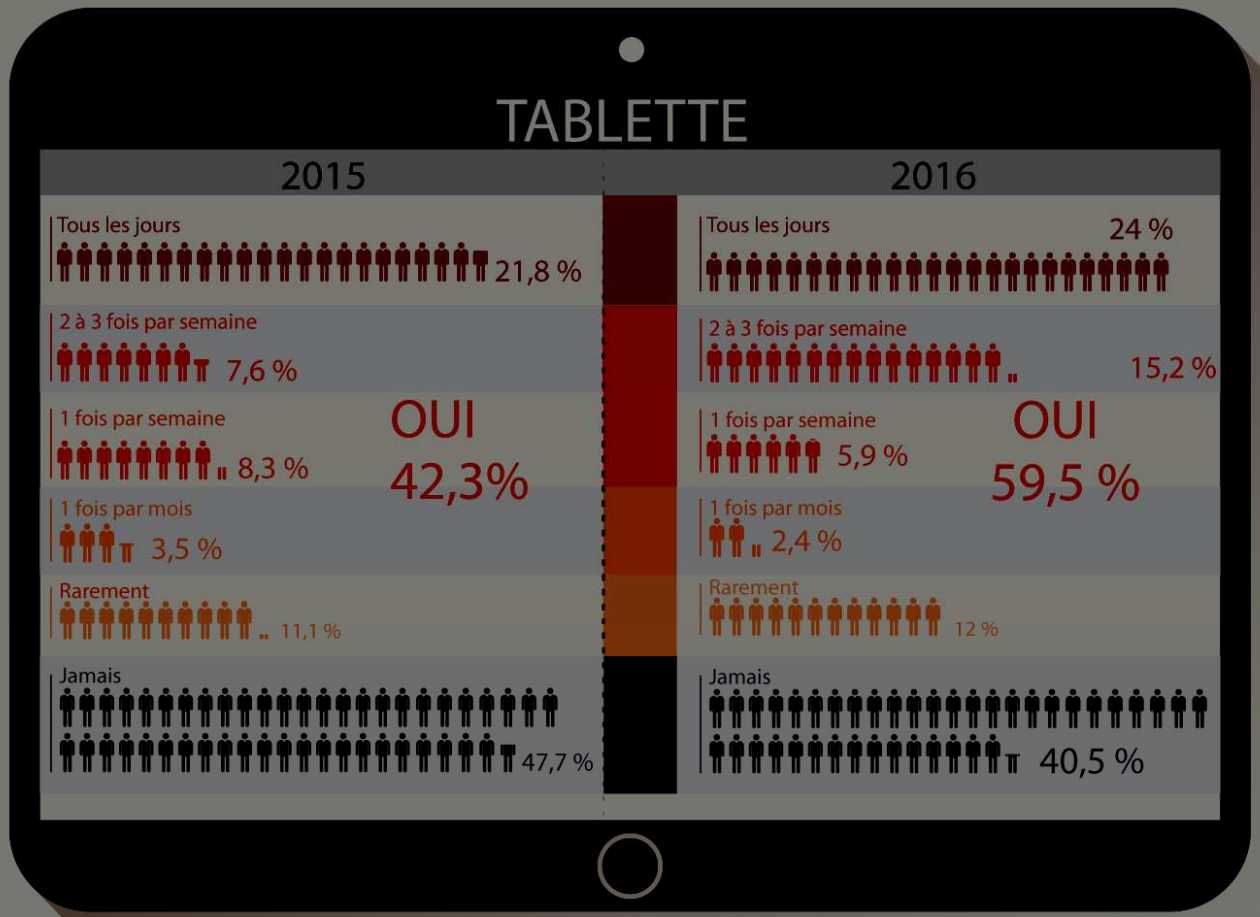

Base : 200 répondants

Copyright Terre-net Media © 2016

FRÉQUENCE D'UTILISATION DES RÉSEAUX SOCIAUX PAR SUPPORT

FRÉQUENCE UTILISATION RESEAUX SOCIAUX

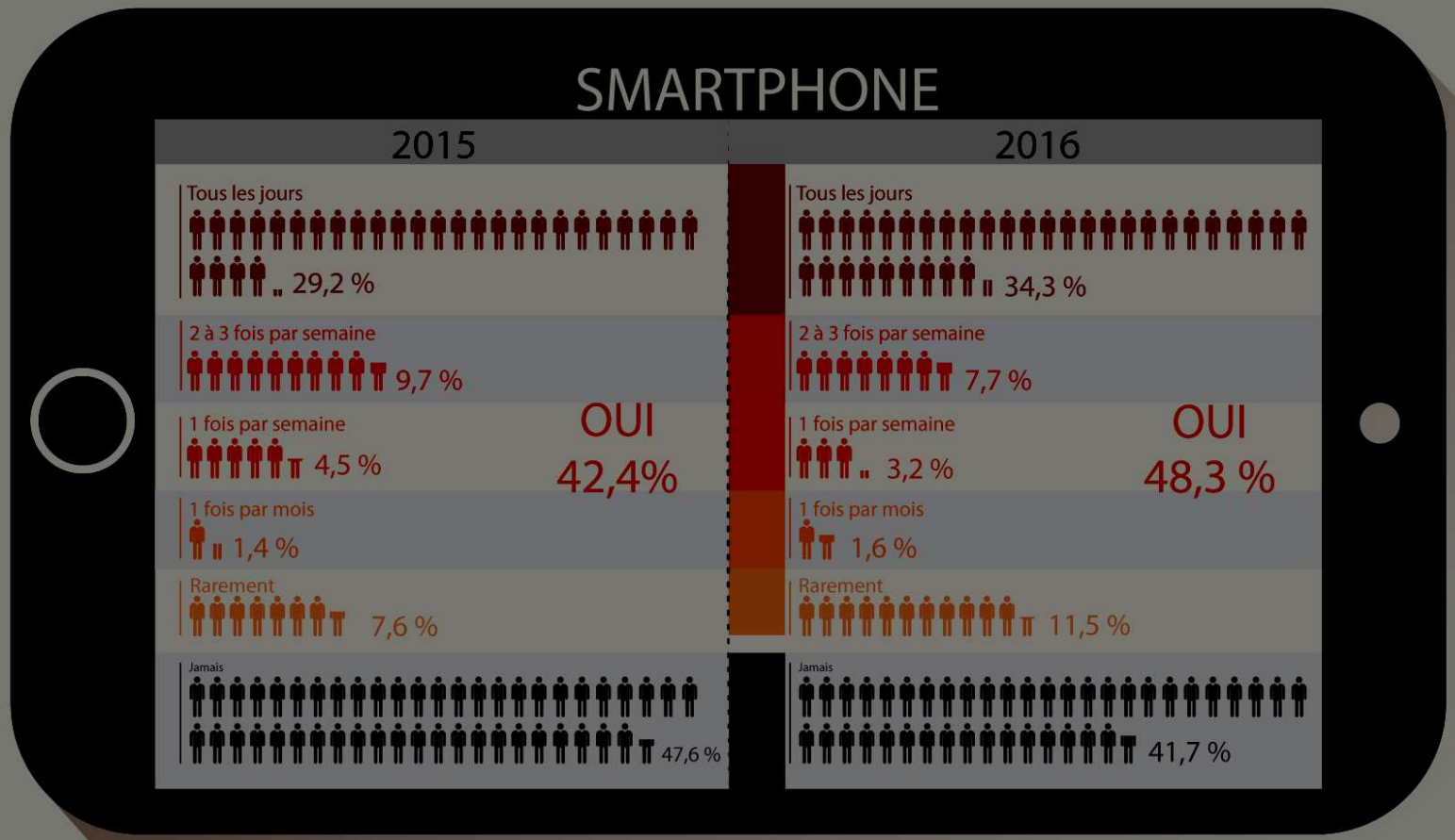

Base : 343 répondants

Copyright Terre-net Media ® 2016

QUELLE FRÉQUENCE D'UTILISATION DES RÉSEAUX SOCIAUX

Fréquence d'utilisation des réseaux sociaux PRO

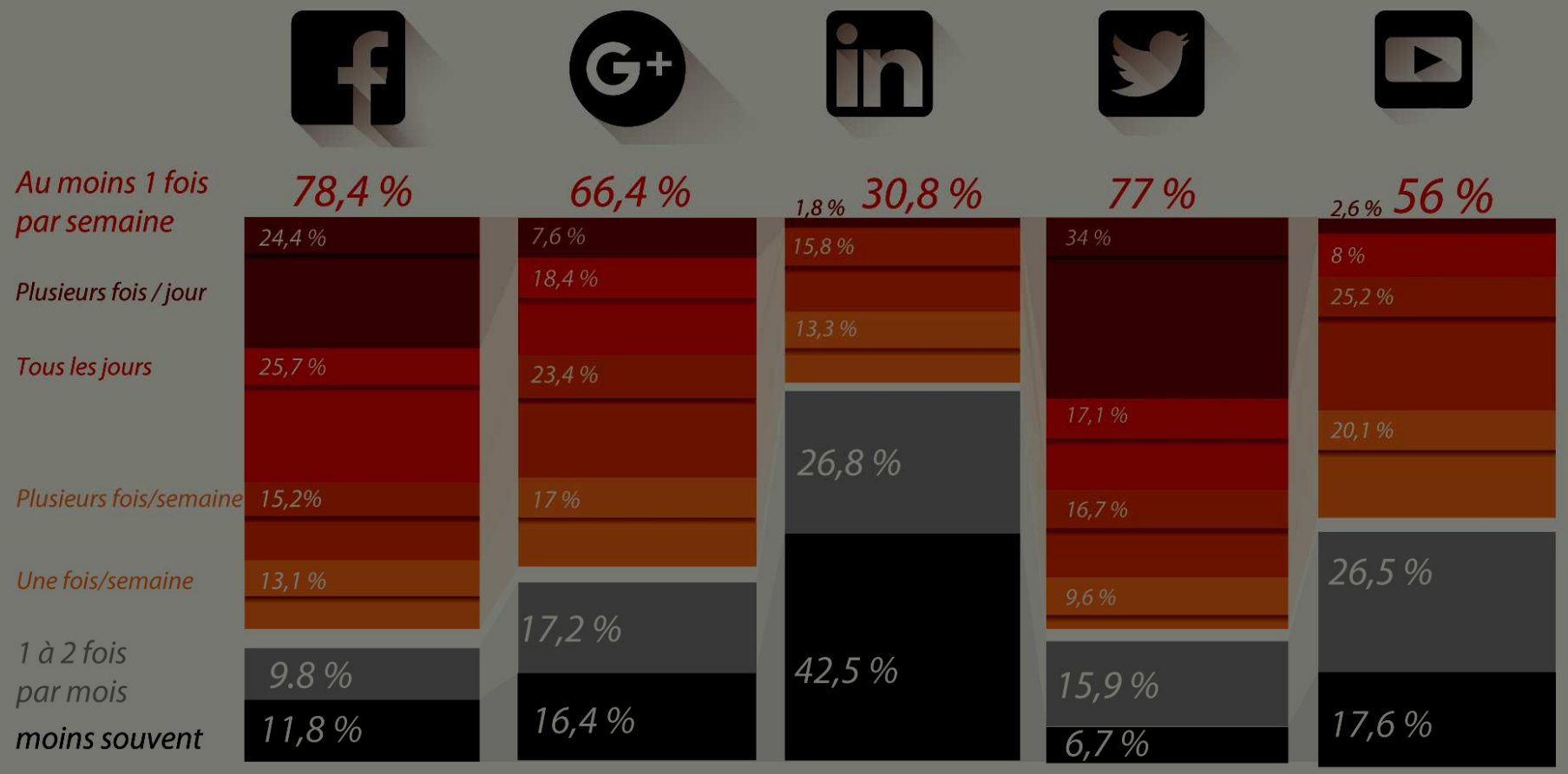

Copyright Terre-net Media © 2016

Équipements et usages des agriculteurs sur internet

CE QUI EST CONSULTÉ/RECHERCHÉ SUR LES RÉSEAUX SOCIAUX

Types de pages consultées

AU MOINS 1 PAGE CONSULTÉE **53,4 %**

	2015	
Pages de mes fournisseurs	27,1 %	17,9 %
Pages des firmes, constructeurs	23,2 %	15,5 %
Pages des autres agriculteurs	18,2 %	16,4 %
Pages d'un titre de presse	17,2 %	12,2 %
Pages d'autres professionnels agricoles	15,6 %	13,6 %
Pages de mes groupements	15,1 %	11,4 %
Pages des urbains parlant de l'agriculture	?? %	

Contenus recherchés

INFOS DIFFÉRENTES **87,1 %** — 87,6 %

VIDÉOS **46,8 %** — 52,1 %

ÉCHANGES **25,3 %** — 30,4 %

VIE ENTREPRISE **16 %** — 16,6 %

JEUX CONCOURS **4 %** — 0,8 %

Copyright Terre-net Media ® 2016