ACADÉMIE d'AGRICULTURE de FRANCE

AGRICULTURE ■ ALIMENTATION ■ ENVIRONNEMENT

Des Comices agricoles au Salon international de l'agriculture

Nadine VIVIER, Professeur des Universités
Pierre DEL PORTO
Membres de l'Académie

SIA Espace AgroParisTech et Ateliers pratiques .1er mars 2017

Pierre DEL PORTO et Nadine VIVIER
Des comices au Salon de l'Agriculture

ACADÉMIE d'AGRICULTURE de FRANCE
AGRICULTURE ■ ALIMENTATION ■ ENVIRONNEMENT

La genèse des comices 1760-1835

- **Une idée née à la fin du 18e siècle pour contribuer au progrès agricole**

- Création de **sociétés d'agriculture**

Ex: Bretagne en 1757; Paris en 1761

Elles ont des bureaux régionaux appelés ***comices***. Initiatives d'agronomes - ex:Turbilly

- Sous le premier Empire, Napoléon les encourage
- En1833, les comices peuvent se constituer par libre association des agriculteurs qui paient une cotisation pour assurer l'autonomie financière

Pierre DEL PORTO et Nadine VIVIER

Des comices au Salon de l'Agriculture

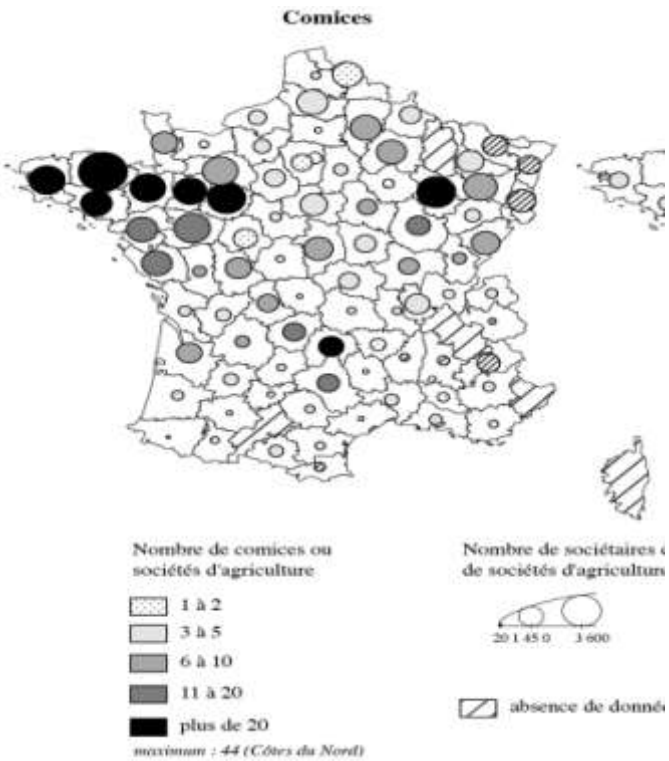

Les comices 1835-1870

- Fortement encouragés par l'Etat qui leur donne des subsides
- Nombreuses créations à l'initiative des paysans

« Une saine émulation »

ACADÉMIE d'AGRICULTURE de FRANCE
AGRICULTURE ■ ALIMENTATION ■ ENVIRONNEMENT

- Diffuser les nouveautés techniques et le savoir-faire dans les campagnes
- Création de concours régionaux

1840-1870
Le succès populaire des comices et des concours régionaux

Pierre DEL PORTO et Nadine VIVIER

Des comices au Salon de l'Agriculture

ACADÉMIE d'AGRICULTURE de FRANCE

AGRICULTURE ■ ALIMENTATION ■ ENVIRONNEMENT

Pierre DEL PORTO et Nadine VIVIER
Des comices au Salon de l'Agriculture

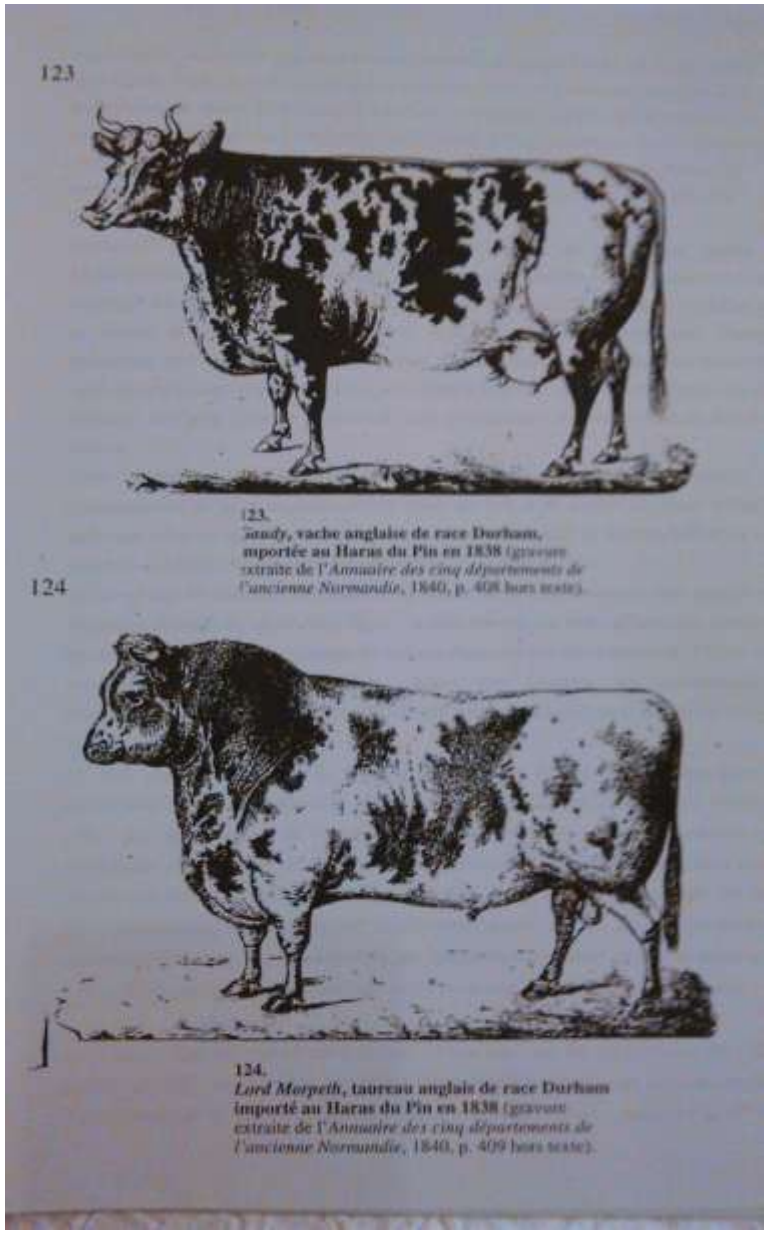

1850-1870
Le succès populaire des concours

Sélection des races.

Création d'un ***Herdbook***, registre généalogique de chaque race bovine

Studbook pour les chevaux

Pierre DEL PORTO et Nadine VIVIER
Des comices au Salon de l'Agriculture

Créatrice des plus modernes méthodes de sélection, la maison Vilmorin-Andrieux & Cie obtient des races de plantes hautement améliorées. Près de la moitié des blés cultivés en France sont des blés Vilmorin.

1850-1870
Le succès populaire des comices

Sélection des espèces. Vilmorin distribue des semences pour l'expérimentation: blés, fruits, légumes, arbres

Pierre DEL PORTO et Nadine VIVIER

Des comices au Salon de l'Agriculture

- Création par le ministère du Commerce et de l'Agriculture du **Concours d'animaux gras** de POISSY en 1843
- Puis lors de l'Exposition de 1855, **Concours universel d'animaux reproducteurs** sur le Champ de Mars
- En 1865, Concours de volailles Grasses et 1ère Exposition Internationale des Fromages
- En février 1870, **Concours général agricole**

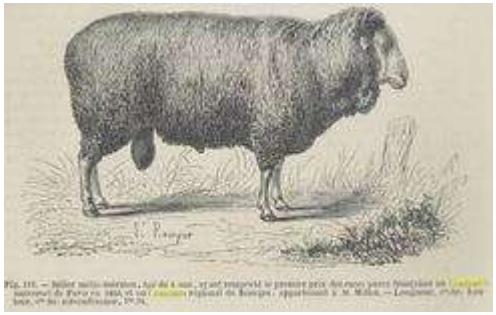

Nadine VIVIER et Pierre DEL PORTO
Des comices au Salon International de l'Agriculture

ACADÉMIE d'AGRICULTURE de FRANCE
AGRICULTURE ■ ALIMENTATION ■ ENVIRONNEMENT

Le Concours Général Agricole Bovins

De Poissy 1844 à Paris 2015

- A l'initiative de l'Inspecteur Général des Écoles vétérinaires Yvart avec la création, par arrêté ministériel du 31 mars 1843, du premier concours officiel d'animaux de boucherie qui cherche à rivaliser avec les progrès réalisés par les éleveurs anglais dans l'amélioration des races animales.

ACADÉMIE d'AGRICULTURE de FRANCE
AGRICULTURE ■ ALIMENTATION ■ ENVIRONNEMENT

D'abord Poissy 1844

Poissy, à 20 km de Paris

ACADÉMIE d'AGRICULTURE de FRANCE
AGRICULTURE ■ ALIMENTATION ■ ENVIRONNEMENT

Nadine VIVIER et Pierre DEL PORTO
Des comices au Salon International de l'Agriculture

Un lieu propice aux confrontations et à de longs discours politiques, de parfois 16 pages …

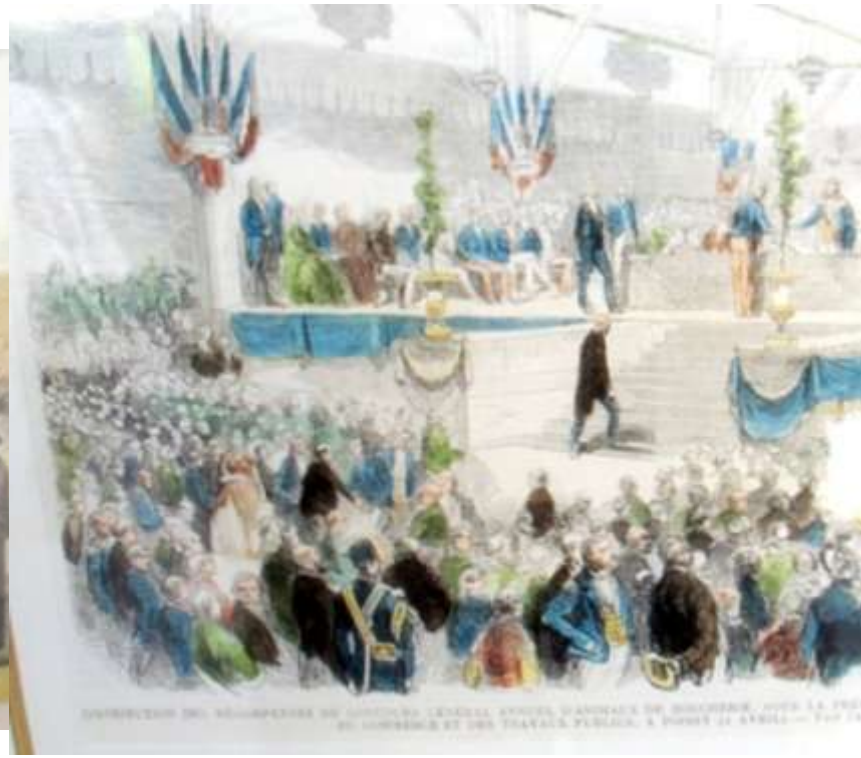

Que des animaux gras,
et beaucoup de sang Durham

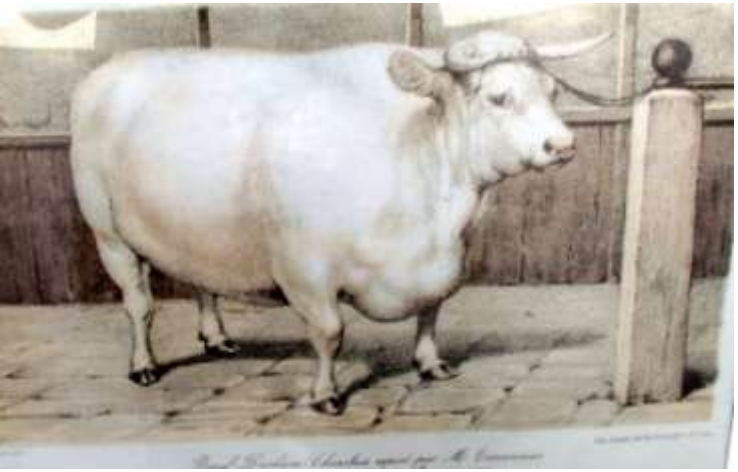

L'attrait des prix et des trophées,

La réputation et la fierté des élevages

Mensurations et Jugement sur pied à Poissy

Dessiné d'après nature

Mensuration à Poissy.

Taille prise au garrot	1m.	35
Circonférence du thorax, circulaire	2.	15
Largeur des hanches	0.	55
Longueur de la hanche à la queue	0.	47
Longueur totale de la hanche	0.	51
Grosseur de l'avant-bras	0.	30
Grosseur du canon	0.	19
Longueur de l'animal de la nuque à la queue	1.	98
Longueur de l'apophyse antérieure du garrot à la queue	1.	41

Duke of Devonshire, ... Poissy, il pesait 1700 kil. – Cobbett à Poissy il pesait 1600 kil. – Abattu le même jour le Bœuf avait 18 engraissé

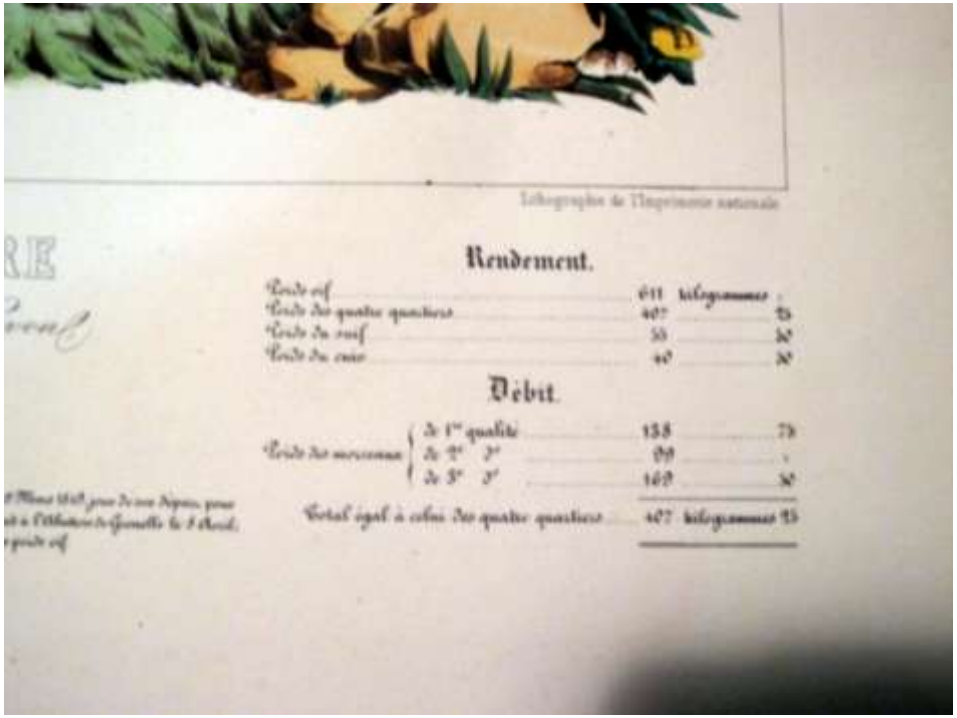

Lithographie de l'Imprimerie nationale

Rendement.

Poids vif	611	kilogrammes
Poids des quatre quartiers	407	75
Poids du suif	55	50
Poids du cuir	40	50

Débit.

Poids des morceaux	de 1re qualité	138	75
	de 2e 3e	89	»
	de 3e 3e	169	50
Total égal à celui des quatre quartiers		407 kilogrammes	75

et à l'Abattoir de Sceaux

- Le Concours « des animaux gras » se tient à Poissy,
- puis à Versailles
- pour entrer en 1855 dans la capitale, au Champ de Mars pour le « Premier Concours agricole universel »

1856 -1897 au Palais de l’industrie

PALAIS DE L'INDUSTRIE

Entre le Quai de la Conférence,
la Place de la Concorde, les Champs Elysées

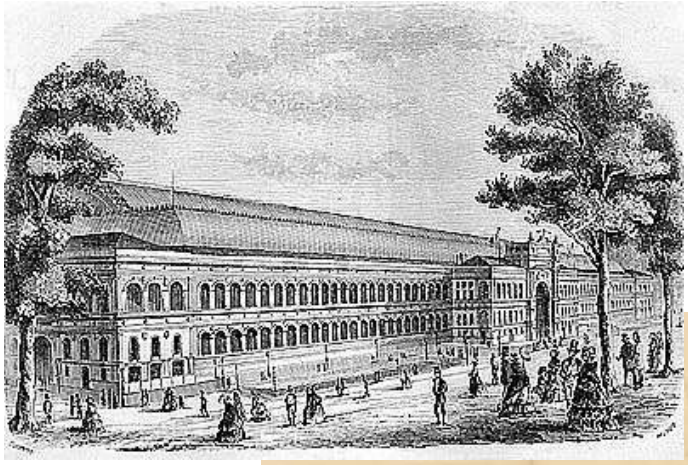

Les bovins sont présentés tout autour de la prestigieuse zone du concours de l’horticulture

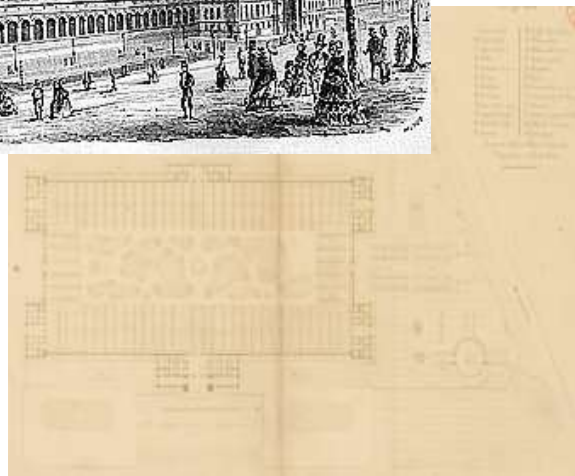

ACADÉMIE d'AGRICULTURE de FRANCE
AGRICULTURE ■ ALIMENTATION ■ ENVIRONNEMENT

1856 L'Exposition agricole universelle

- 1 723 bovins

  dont certains venant de Prusse, Saxe, Bavière, Suisse, Autriche, G.B, etc

  .

LA FRANCE ILLUSTRÉE

CONCOURS AGRICOLE
EXPOSITION
D'ANIMAUX GRAS

Nadine VIVIER et Pierre DEL PORTO

Des comices au Salon International de l'Agriculture

ACADÉMIE d'AGRICULTURE de FRANCE

AGRICULTURE ■ ALIMENTATION ■ ENVIRONNEMENT

1856, exemple d'informations collectées

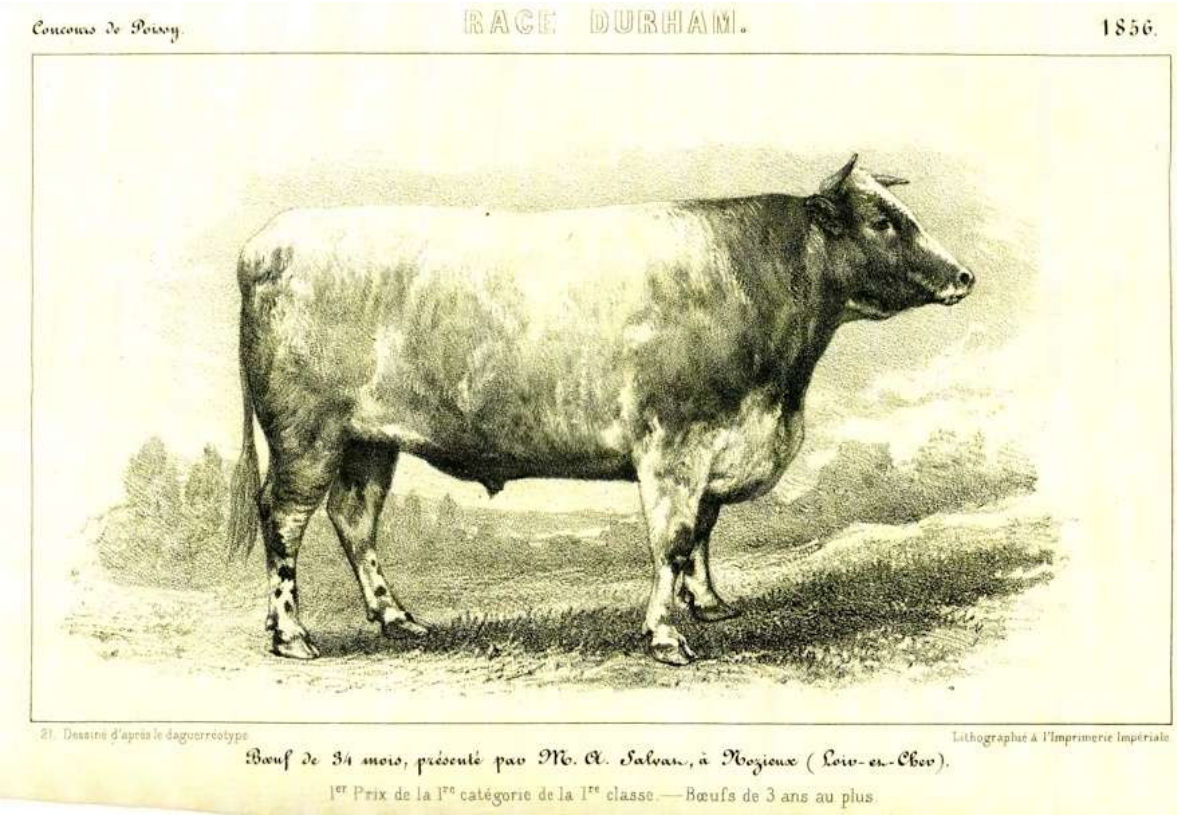

Prix			1er.
Numéro du bœuf au concours			88.
Noms et adresse	de l'éleveur		A. Salvat, à Nozieux (Loir-et-Cher).
	de l'engraisseur		
	du boucher acheteur		Bazier, à Paris.
Age (déclaré à l'époque du concours)			3½ mois.
Race			Durham.
Mensuration	Taille	au garrot	1m50
		à la hanche	1 53
	Circonférence du thorax	circulaire	2 51
		oblique	2 66
	Largeur des hanches		0 65
	Longueur de la hanche à la queue		0 60
	Longueur totale de la hanche		0 70
	Grosseur de l'avant-bras		0 53
	Grosseur du canon		0 24
	Longueur de l'animal, de la nuque à la queue		2 20
Poids vif au jour de l'abatage			910k
Poids des quatre quartiers, cuir et suif			740
Proportion des quatre quartiers, cuir et suif, au poids vif			*740 à 910k ou 81,32*
Poids des quatre quartiers seuls			585
Proportion des quatre quartiers seuls au poids vif			*585 910 64,28*
Poids du suif			102
Proportion du poids du suif	*au poids vif*		*102 910 11,20*
	au poids des quatre quartiers		*102 585 17,43*
Poids du cuir			53
Proportion du poids du cuir	*au poids vif*		*53 910 5,82*
	au poids des quatre quartiers		*53 585 9,05*
Poids des issues	Pieds et patins		10k5
	Canard		5
	Poumons et cœur		10
	Foie et rate		11
	Langue		5
	Sang		16 5
	Intestins, excréments, déchets		112
Appréciation	à l'abatage		Viande passable
			Suif ordinaire
	à l'étal		Viande ordinaire ; couverture étonnante de beauté.

1856 Photos de Nadar Jeune et l'Edition par Emile Baudement 1862 de planches gravées par des artistes réputés

"*Les voilà maintenant dispersés, tous ces magnifiques animaux que nous avons admirés aux Champs-Elysées, dans ce palais de L'industrie qui a été, pour quelques jours, l'étable et la basse cour de l'Europe, après avoir été le bazar du monde…*

Mais s'ils ont quitté la demeure commune où le concours agricole les avait rassemblé, la photographie a conservé les plus remarquables d'entre eux, et nous les trouvons réunis de nouveau dans la belle collection de M. Adrien Tournachon (Nadar jeune). "

« Esquisses photographiques » par Ernest LACAN, Paris , 1856 (in 12) (pages 193 à 198)

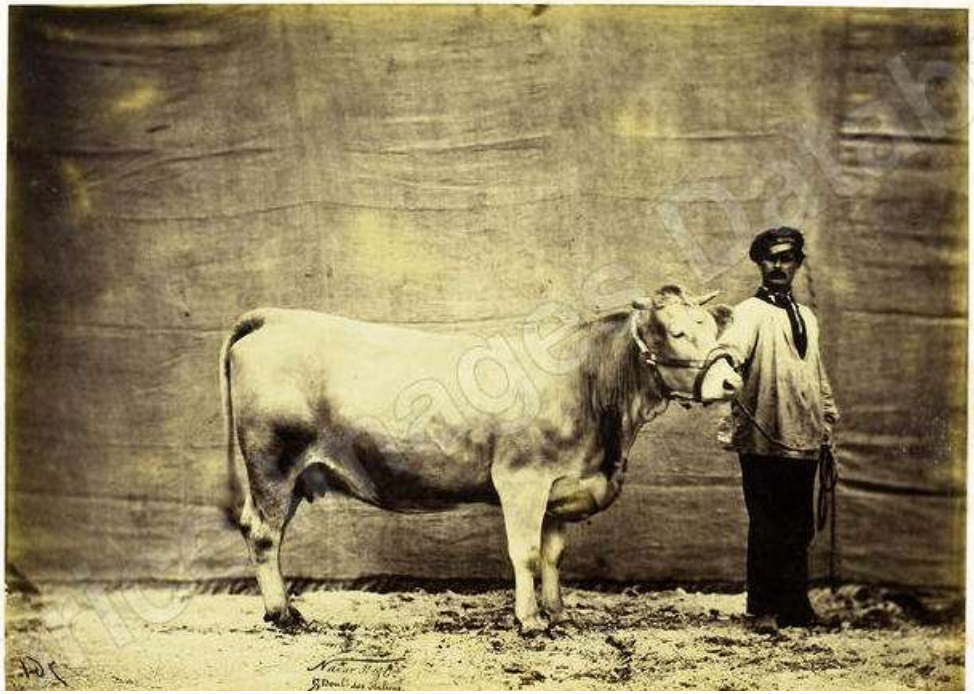

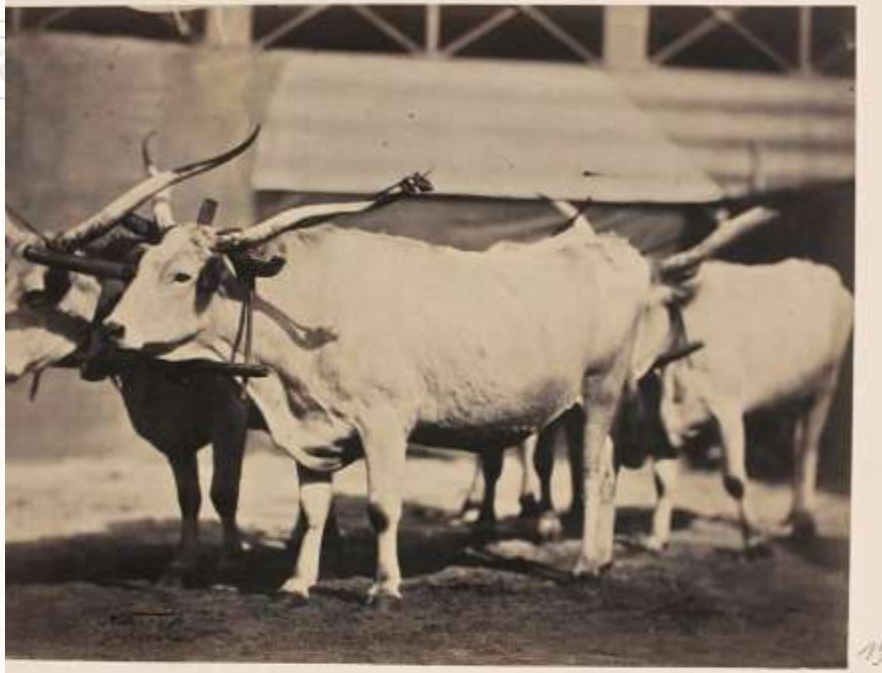

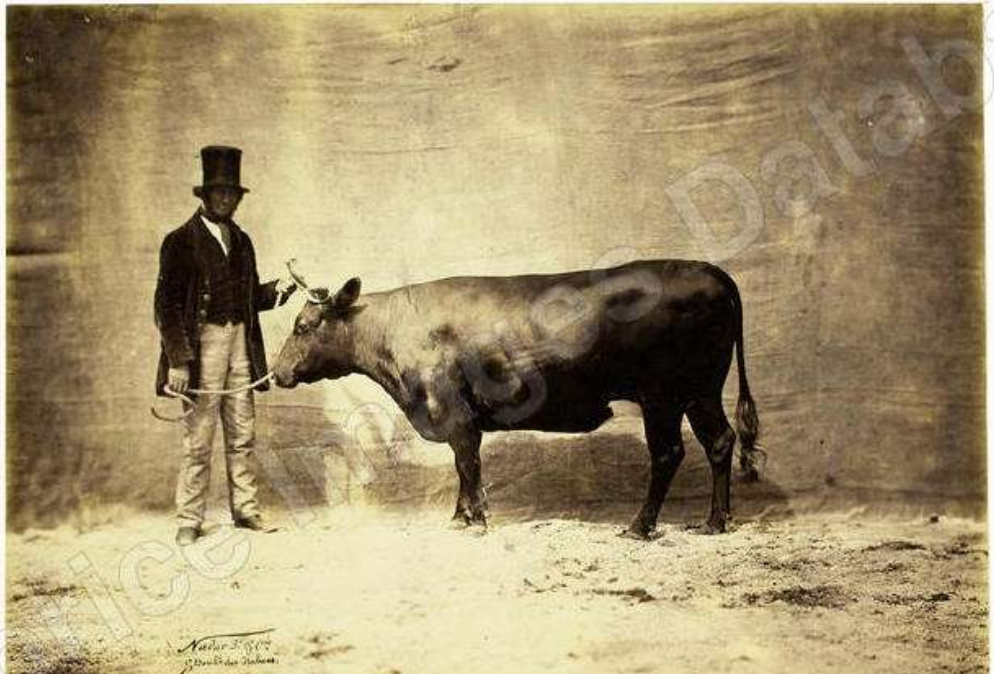

La photo de Nadar Jeune

Interprètée par Rosa Bonheur pour placer l'animal dans son contexte régional

Nadine VIVIER et Pierre DEL PORTO
Des comices au Salon International de l'Agriculture

Album: Les Races Bovines au Concours Universel Agricole de Paris en 1856. Études zootechniques par M. Émile Baudement. Paris, Imprimerie Impériale, 1862. 87 planches gravées d'après les photographies prises en 1856 par *M. Adrien Tournachon (Nadar Jeune).*

La réédition 2016 par Bernard Denis AAF et Emile Baudement

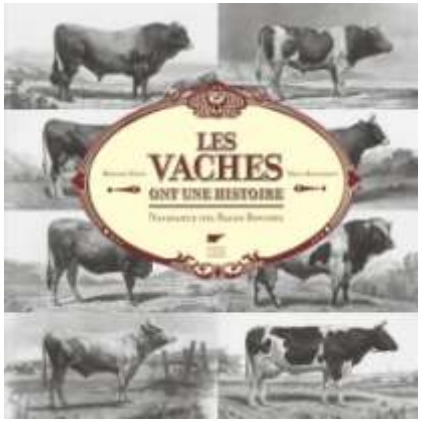

Bisson Frères, d'autres photographes en 1856

« Photographes de l'Empereur «

1856, Ambiance internationale

La presse londonienne en parle

SOUVENIR DU CONCOURS AGRICOLE DE 1856. — Dessiné par G. DORÉ, gravé par Mm BRUX.

VRAIS AMATEURS.

- 19 fevrier 1870, **<u>Premier Concours Général Agricole</u>**

- 1881, Création du ministère de l'agriculture

- 1883, Grand essor de l'agriculture et du CGA, des défilés d'animaux primés se créent

213 taureaux en concours

- 1876, Seuls des reproducteurs males sont mis en concours CGA soit 17 taureaux
- 1877, 5 taureaux
- 1887, Des bandes de vaches laitières entent dans le concours
- 1893, Toutes les femelles de chaque race sont acceptées .

Nadine VIVIER et Pierre DEL PORTO

Des comices au Salon International de l'Agriculture

1889

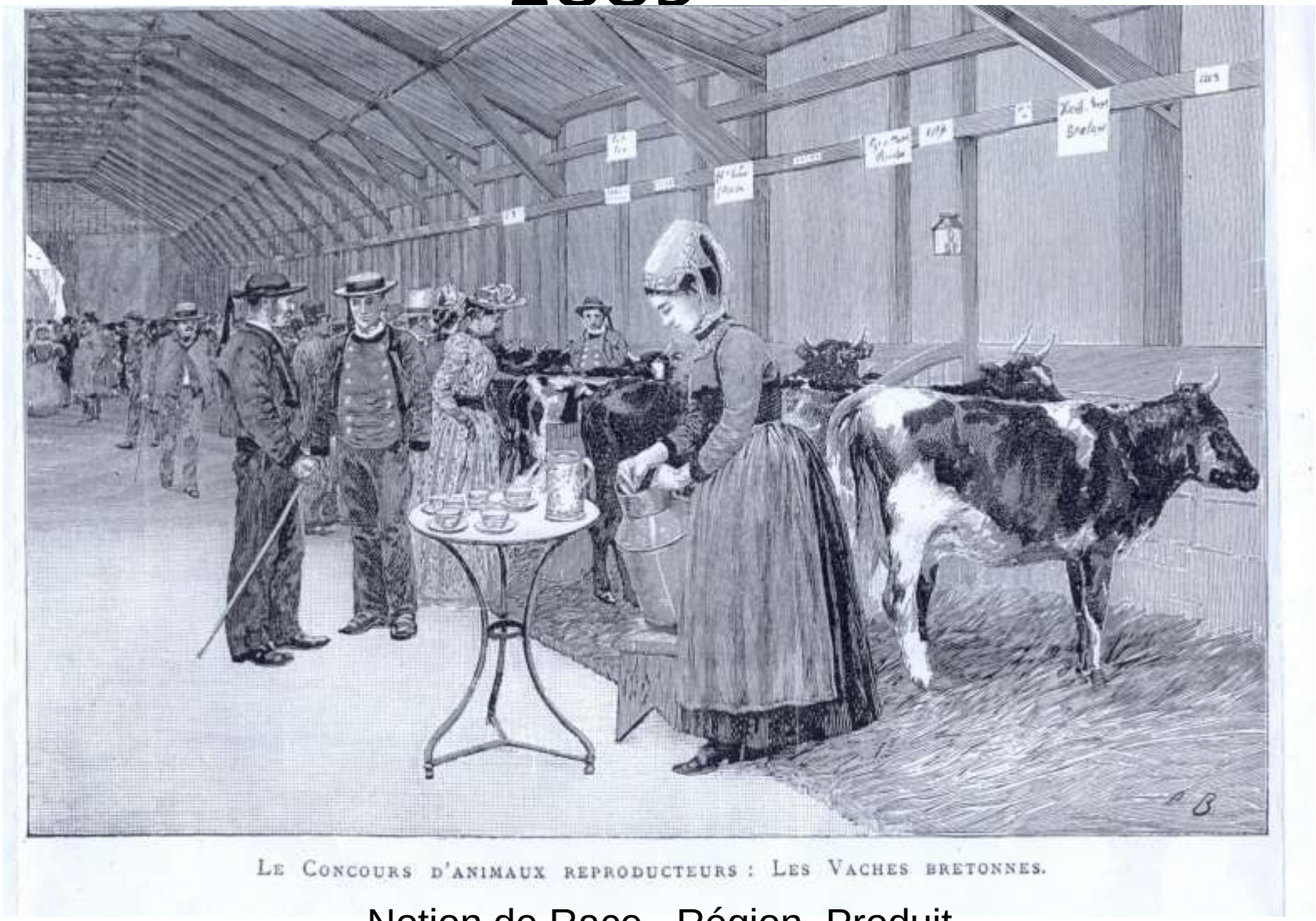

LE CONCOURS D'ANIMAUX REPRODUCTEURS : LES VACHES BRETONNES.

Notion de Race , Région ,Produit

40 Bretonnes Pie-Noir sont en concours à Paris

1897-1899 puis 1902-1909
La Galerie des machines
sur le Champs de Mars

Nadine VIVIER et Pierre DEL PORTO

Des comices au Salon International de l'Agriculture

ACADÉMIE d'AGRICULTURE de FRANCE

AGRICULTURE ▪ ALIMENTATION ▪ ENVIRONNEMENT

1897 à la Galerie des Machines sur le Champs de Mars

Source gallica.bnf.fr / Bibliothèque nationale de France

Puis 1900 - 1901 au Bois de Vincennes pour les sections des reproducteurs, en fonction de l'Exposition Universelle 1900

De l'intérêt commercial du CGA

- 1887

  Vente aux enchères CGA dont des taureaux charolais vendus 3 000 Francs et exportés en Argentine.

- 1903

  57 bovins achetés aux enchères partent vers l'Exposition de Moscou (races Limousine, Charolaise, Normande, Montbéliarde)

Nadine VIVIER et Pierre DEL PORTO

Des comices au Salon International de l'Agriculture

1908

1910 au Grand Palais

Concours Agricole de PARIS. — Les Animaux

Le président Fallières en visite

1914

Les pailleux ravitaillent chaque jour le Grand Palais

Nadine VIVIER et Pierre DEL PORTO

Des comices au Salon International de l'Agriculture

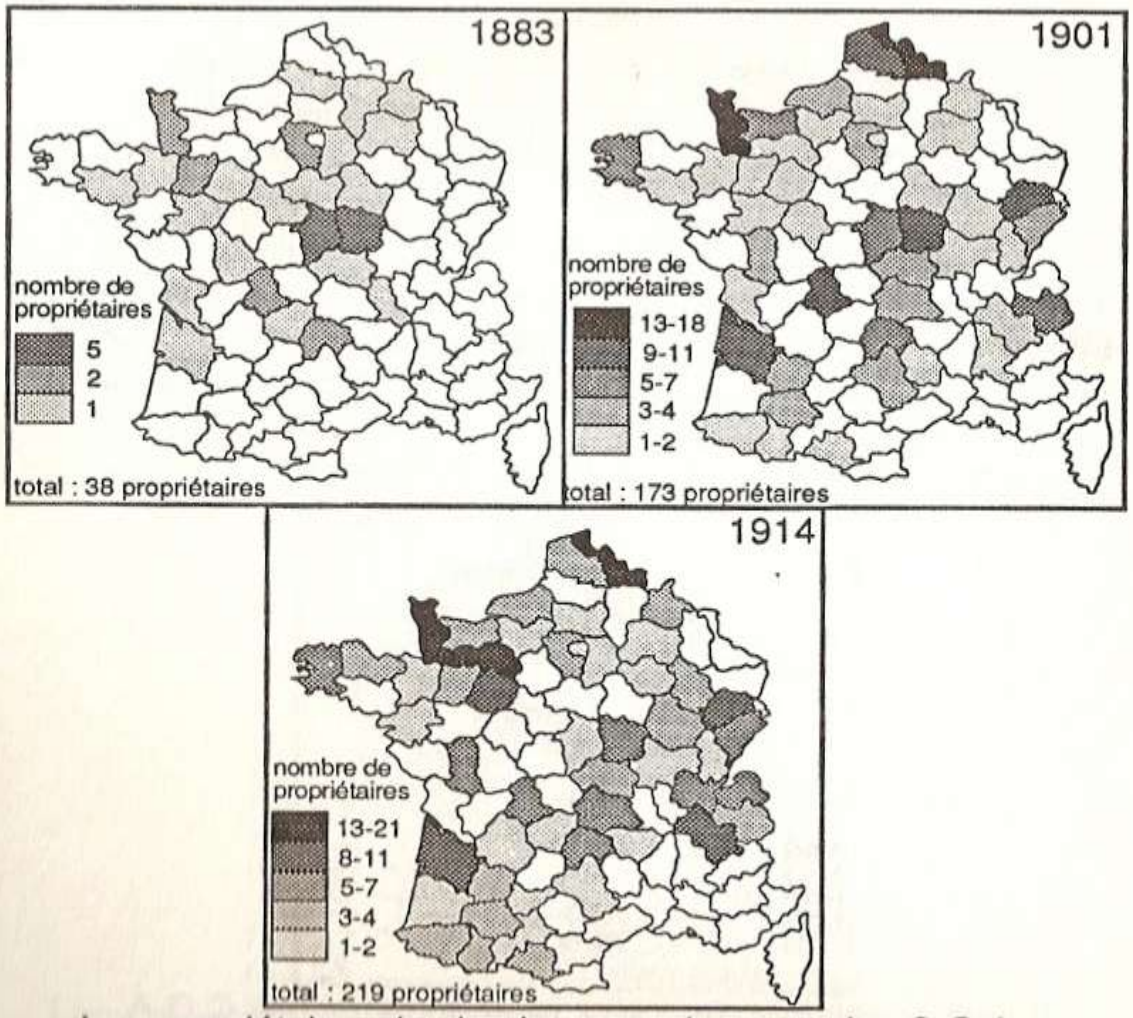

Les propriétaires des bovins reproducteurs des C.G.A.
(1883-1914)

- 1914

- Arrêt du Concours

- 1919

- Le ministre consulte le 28 avril **l'Académie d'Agriculture** sur l'évolution du CGA
- Le 24 mai 1919, séance AAF et les réponses de la section Economie des Animaux :

  Dates : courant mars, hors les Equins en juin

  Maintenir les sections « animaux gras » et « les reproducteurs «

  Réduire à trois personnes par jury

  Sections de rendements en viande et lait, concours beurrier

  Utiliser les techniques récentes de pointage

  Créer de grands rings pour des présentations de races et champions

  Création d'un office de renseignements zootechniques et commerciaux .

ACADÉMIE d'AGRICULTURE de FRANCE
AGRICULTURE ■ ALIMENTATION ■ ENVIRONNEMENT

1922

- Réouverture du 43 ème CGA malgré un contexte économique tendu, sans crédits inscrits au Budget, abandonnant définitivement les animaux de boucherie au profit des seuls « animaux reproducteurs » des races bovines, ovines, porcines, caprines et des chiens de berger.

1923

- Champs de Mars, 648 bovins, 245 éleveurs toutes espèces, 34 000 visiteurs

1923: la fiche zoométrique, l'identification par empreinte nasale, les mensurations photographiques, le début du pointage

MINISTÈRE
de
L'AGRICULTURE

CONCOURS GÉNÉRAL AGRICOLE
DE PARIS 1923

FICHE ZOOMÉTRIQUE

Race : Limousine ; Sexe : Femelle.
Numéro d'inscription du catalogue du concours : n° 441. N° d'inscription au Herd-book : n° 30. (Nommée Rosette).
Date de naissance :
Noms et adresse des propriétaires successifs : MM. Barny de Romanet et Chauvaud, à Romanet, près Limoges (Haute-Vienne).

I. — PHOTOGRAPHIE DE L'ANIMAL VUE DE DESSUS

II. — PHOTOGRAPHIE DE L'ANIMAL VUE DE PROFIL

III. — EMPREINTE NASALE

Récompenses obtenues :

Deuxième prix, 1re section, Paris 1923.
Prix d'ensemble.

IV. — MENSURATIONS

	DATE (Juin 1923)		DATE		DATE	
	CENTIMÈTRES	P. 0/0 hauteur au garrot	CENTIMÈTRES	P. 0/0 hauteur au garrot	CENTIMÈTRES	P. 0/0 hauteur au garrot.
Hauteur au garrot	130					
— au dos	128	98.5				
— au sacrum	135	103.8				
— de la poitrine	72	55.4				
Largeur de la poitrine	46	35.4				
— aux anches	56	43.1				
— aux trochanters	49	37.7				
Longueur du bassin	54	41.5				
— du tronc	163	125.4				
— du tronc ou (projection).	160	123.1				
— de la nuque à la queue	200	153.8				
Périmètre de la poitrine						
Tour spiral du corps						
Périmètre du canon antérieur.						
Poids vif (en kilogrammes)	532 kilo.					

OBSERVATIONS : Le service zoométrique a utilisé, pour la première fois, au concours de 1923, la méthode de mensurations photographiques adoptée par le Comité d'Élevage de Seine-et-Oise.

- Projet d'implantation d'un Pavillon de l'Agriculture sur le Parc des Princes,

  40 millions prévus.

  Refus par pression du Comité olympique …

- 1925

- Le Parc des Expositions de la Porte de Versailles ouvre, pour le CGA 1925.

  Sur financement Ville de Paris et Ministère de l' Agriculture

1939, ouvert du mercredi au dimanche

EMPLOYEZ et CONSEILLEZ
l'emploi de

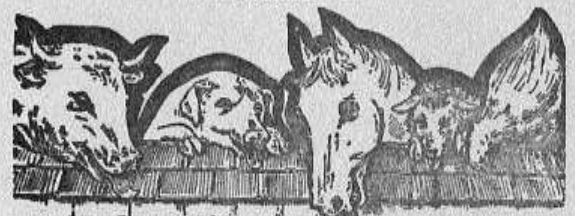

LA PHOSPHATOSE

PRODUIT TONIQUE ET SURALIMENTAIRE
POUR LE
DÉVELOPPEMENT ET L'ENGRAISSEMENT RAPIDE
DES RACES
CHEVALINE, BOVINE, OVINE et PORCINE

Les **PRIX D'HONNEUR** et les plus **Hautes Récompenses**
décernés aux
CONCOURS AGRICOLES DE PARIS ont été obtenus
par le bétail suralimenté avec **"LA PHOSPHATOSE"**

Pour le développement maximum de l'élevage :
Pour l'engraissement complet et rapide :
Pour la ponte continuelle de la volaille :
Pour le lait abondant des laitières.

DIPLOME D'HONNEUR
à l'Exposition Technique de l'École Nationale Vétérinaire d'Alfort

C'est un produit contrôlé

Afin d'éviter les nombreuses imitations et contrefaçons, adressez votre correspondance directement à

LA PHOSPHATOSE
13, rue Michelet — BOULOGNE (Seine)

RÉPUBLIQUE FRANÇAISE

MINISTÈRE DE L'AGRICULTURE. - DIRECTION DE L'AGRICULTURE

CONCOURS GÉNÉRAL AGRICOLE
À PARIS

AU PARC DES EXPOSITIONS DE LA VILLE DE PARIS
(PORTE DE VERSAILLES)
DU MERCREDI 22 MARS AU DIMANCHE 26 MARS 1939

PRODUITS DE LAITERIE

PRODUITS AGRICOLES ET HORTICOLES
DE FRANCE, D'ALGÉRIE,
DES COLONIES ET DES PAYS DE PROTECTORAT

ANIMAUX REPRODUCTEURS
(ESPÈCES BOVINE, OVINE, PORCINE ET CAPRINE)
ET
ANIMAUX GRAS
(ESPÈCES BOVINE, OVINE ET PORCINE)

VOLAILLES MORTES

FOIRE NATIONALE DES SEMENCES
EXPOSITION NATIONALE DU GAZ DES FORÊTS

LISTE DES PRIX

PARIS
IMPRIMERIE NATIONALE
1939

Concours général agricole.

1950

Un début de CNIEL??

- L'édition 1958 du Concours général agricole et du Salon international de la machine agricole se déroule à Strasbourg, au parc des expositions du Wacken pour symboliser l'ouverture de l'Europe.

- avril 1963 Création du CENECA par Edgar Pisani

Centre National des Expositions et Concours Agricoles

- 1964 Premier Salon International de l'Agriculture

1966

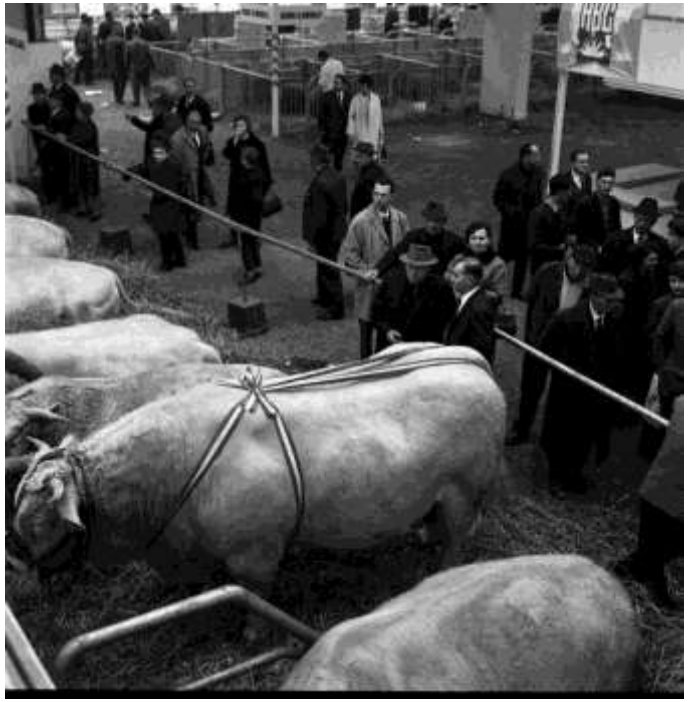

Nadine VIVIER et Pierre DEL PORTO
Des comices au Salon International de l'Agriculture

1967

Des confrontations internationales

Hugues Aufray évoque t il le lait par la Charolaise et la Galloway ??

Nadine VIVIER et Pierre DEL PORTO

Des comices au Salon International de l'Agriculture

Concours de la meilleure laitière
Notes de synthèse: Conformation , Production, Fonctionnalité

Un jury très INA-PG

1968

Concours de jugement par les jeunes

Rôle des lycées agricoles

Nadine VIVIER et Pierre DEL PORTO

Des comices au Salon International de l'Agriculture

ACADÉMIE d'AGRICULTURE de FRANCE
AGRICULTURE ■ ALIMENTATION ■ ENVIRONNEMENT

Fiche de pointage
Bovins - Blonde d'Aquitaine

Race : .....

Ordre retour :	Numéro Animal	Numéro Animal
Développement musculaire		
Dessus d'épaule	1 2 3 4 5 6 7 8 9	1 2 3 4 5 6 7 8 9
Largeur du dos	1 2 3 4 5 6 7 8 9	1 2 3 4 5 6 7 8 9
Arrondi de culotte	1 2 3 4 5 6 7 8 9	1 2 3 4 5 6 7 8 9
Largeur de culotte	1 2 3 4 5 6 7 8 9	1 2 3 4 5 6 7 8 9
Epaisseur du dessus	1 2 3 4 5 6 7 8 9	1 2 3 4 5 6 7 8 9
Longueur de culotte	1 2 3 4 5 6 7 8 9	1 2 3 4 5 6 7 8 9
Appréciation globale /10		
Développement squelettique		
Longueur du dessus	1 2 3 4 5 6 7 8 9	1 2 3 4 5 6 7 8 9
Longueur de bassin	1 2 3 4 5 6 7 8 9	1 2 3 4 5 6 7 8 9
Largeur aux hanches	1 2 3 4 5 6 7 8 9	1 2 3 4 5 6 7 8 9
Développement	1 2 3 4 5 6 7 8 9	1 2 3 4 5 6 7 8 9
Largeur aux trochanters	1 2 3 4 5 6 7 8 9	1 2 3 4 5 6 7 8 9
Longueur de corps	1 2 3 4 5 6 7 8 9	1 2 3 4 5 6 7 8 9
Appréciation globale /10		
Aptitudes fonctionnelles		
Aplombs avants	1 2 3 4 5 6 7 8 9	1 2 3 4 5 6 7 8 9
Aplombs arrières	1 2 3 4 5 6 7 8 9	1 2 3 4 5 6 7 8 9
Rectitude du dessus	1 2 3 4 5 6 7 8 9	1 2 3 4 5 6 7 8 9
Pofondeur de poitrine	1 2 3 4 5 6 7 8 9	1 2 3 4 5 6 7 8 9
Bassin	1 2 3 4 5 6 7 8 9	1 2 3 4 5 6 7 8 9
Appréciation globale /10		
Qualités de race		
Expression de la tête	1 2 3 4 5 6 7 8 9	1 2 3 4 5 6 7 8 9
Couleur	1 2 3 4 5 6 7 8 9	1 2 3 4 5 6 7 8 9
Finesse	1 2 3 4 5 6 7 8 9	1 2 3 4 5 6 7 8 9
Harmonie	1 2 3 4 5 6 7 8 9	1 2 3 4 5 6 7 8 9
Appréciation globale /10		

Des standards de races et des critères de jugement parfois trop puristes …

• RACE HOLLANDAISE PIE-NOIRE

STANDARD

Taille minimum 1 m. 30.

Pelage pie-noir ; les membres sont généralement blancs jusqu'au-dessus du genou et du jarret ; une tache noire séparée au-dessous du genou est un cas d'exclusion ; le ventre est également blanc ; le noir et le blanc doivent être nettement délimités.

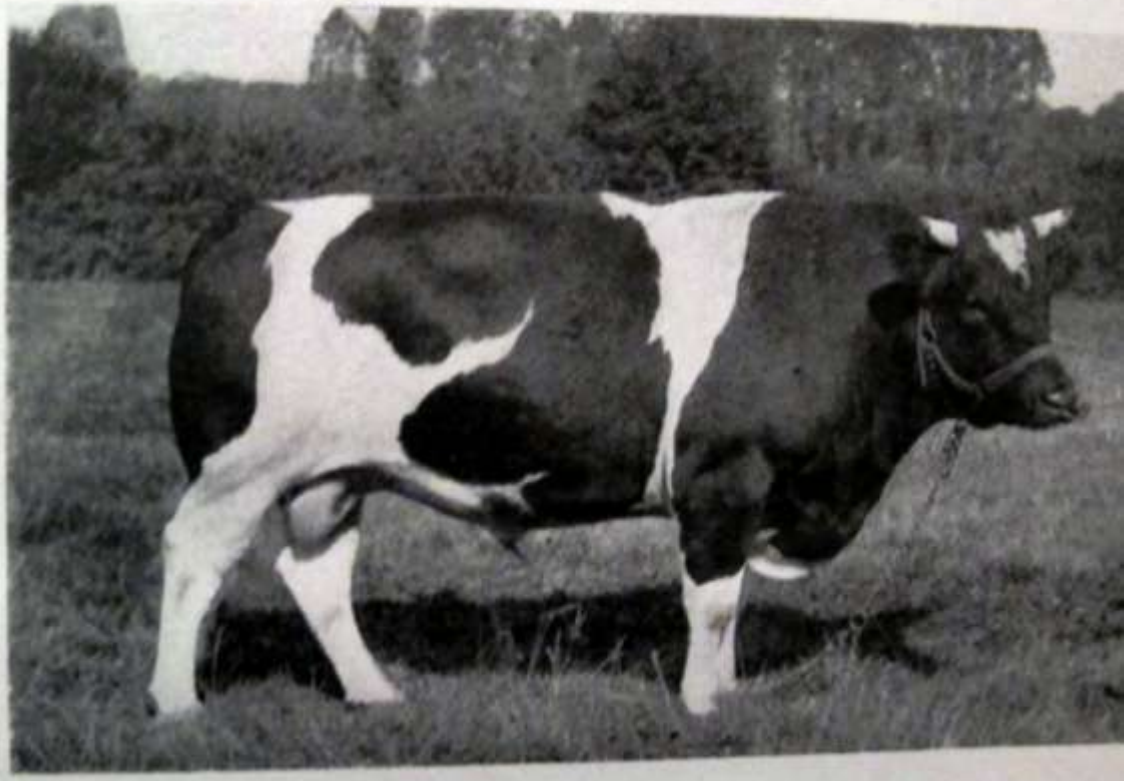

REPUBLIQUE FRANÇAISE
MINISTÈRE DE L'AGRICULTURE

La gloire !

SOCIÉTÉ D'AGRICULTURE ET DES ARTS DE SEINE ET OISE
A Mr
GAUDELOU
1862

CONCOURS GÉNÉRAL AGRICOLE
PARIS 2011
ESPÈCE BOVINE
PRIX
RAPPEL DE
CHAMPIONNAT
Ministère de l'Agriculture et de l'Alimentation

1967

Lucien Biset Le vase de Sèvres ! Michel Proffit

Des bovins bien logés et déjà depuis 1953

Des notions du bien être animal

- Un nombre de places limité, nécessitant des présélections préalables par des prix dans certains concours et des inspections en élevages .
- Une indemnité financière à la tête de bovin, et proportionnelle au km de transport.

Une grande biodiversité :
Races en concours au CGA 2015

Races à viande

Aubrac 16

Blanc Bleu 16

Blonde d'Aquitaine 40

Charolaise 47

Limousine 40

Gasconne 15

Rouge des Prés 16

Parthenaise 16

Salers 18 ***224***

Races en présentation

Bazadaise 5

Bleue du Nord 5

Bretonne Pie Noire 4

Brune 5 ***19***

Races laitières ou mixtes

Abondance 18

Flamande 14

Montbéliarde 40

Normande 40

Pie Rouge des Plaines 16

Prim'Holstein 115

Simmental Française 17

Tarentaise 15

Vosgienne 14

Jersiaise 6 ***295***

3 Races en conservation ***9***

Hérens 3

- ***27 races*** ***538 bovins***

Evolution de l'Index de Synthèse Unique Racial , un critère de la note de synthèse

Historique de la formule de l'ISU

1er ISU 1984

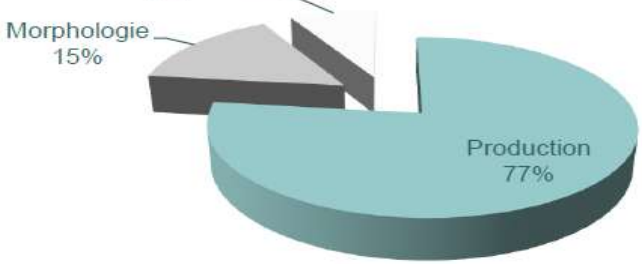

Production : MU + 2 TU, en 1989 INEL

ISU 1992

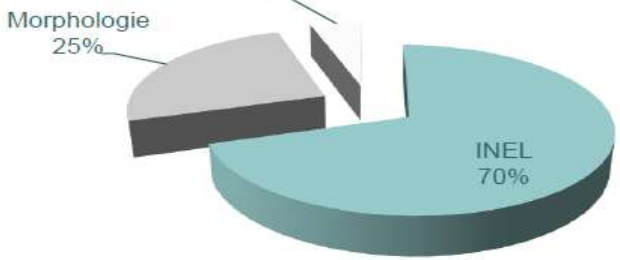

ISU 2001

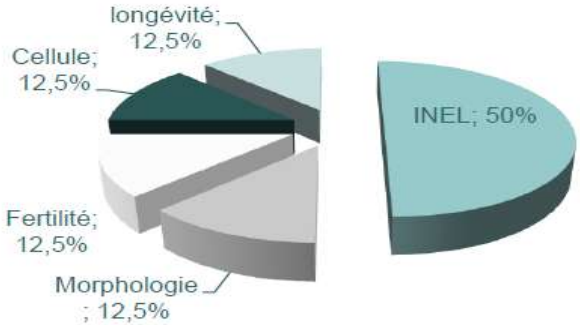

ISU 2012

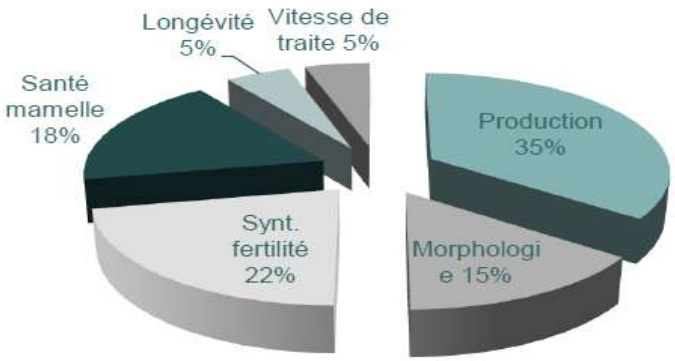

Organisme de Sélection Prim'Holstein

Evolution de la Meilleure laitière CGA race Prim'holstein

1999 « Guyane »

51739 kg en 5 lactations

Moy 10347 kg

2015 « Team Ehb »

93258 kg en 7 lactations

Moy 13322 kg **soit +28%**

Nadine VIVIER et Pierre DEL PORTO
Des comices au Salon International de l'Agriculture

ACADÉMIE d'AGRICULTURE de FRANCE
AGRICULTURE ■ ALIMENTATION ■ ENVIRONNEMENT

Trophée National des Lycées Agricoles

50 lycées, 300 élèves

Des épreuves de :
Soins aux animaux , présentation , contention,
Communication : affiche, blog, stand,, langues, animation, comportement .

Nadine VIVIER et Pierre DEL PORTO

Des comices au Salon International de l'Agriculture

ACADÉMIE d'AGRICULTURE de FRANCE

AGRICULTURE ■ ALIMENTATION ■ ENVIRONNEMENT

Une nouvelle section CGA dès 2014

Jugement du trio Eleveur+ Abatteur+ Boucher

dans certaines filières bovines identifiées et candidates

De grands témoins du CGA

- **Un éleveur des Landes** participant au CGA depuis 1965 d'abord en **Bazadaise** et depuis 1985 en **Prim'holstein**. 100 VL à la traite.

  →Ses prix gagnés au CGA impliquent chaque année la vente de 20 génisses et quelques mâles en France et à l'Export, même pendant la crise.

  Produire et concourir avec de « *belles et bonnes vaches pour donner envie de traire « .*

- **Un éleveur de limousines**, 200 vaches inscrites HBL. Au CGA chaque année depuis 1951.

  39 prix de Championnat, 120 premiers prix . *«Le Record toutes races confondues «*

  Très favorable aux notes de synthèse incluant la conformation , la finesse, l'élégance sur ring mais aussi les indexations, la qualification de la descendance en station, les qualités maternelles, l'IVV (intervalle vêlage-vêlage) .

  →9 taureaux vendus en 3 ans à l'Allemagne sur le SIA, des génisses issues des lignées lauréates du CGA, et de la semence .

un Salon International

Des animaux, des jurys, des visiteurs étrangers

Export :

de génétique animale ,

Reproducteurs
Semence
Embryons

des Equipements

des Savoir-faire

L’organisation administrative
technique logistique
juridique

BLONDE
D'AQUITAINE
MINISTÈRE DE L'AGRICULTURE ET DE L'ALIMENTATION
MÉDAILLE
D'OR
PARIS 2015
CONCOURS GÉNÉRAL AGRICOLE