Colloque“Quel Droit à l’Alimentation Pour Tous?”

Programme Alimentaire Mondial

SAUVER DES VIES
CHANGER LES VIES

Renforcer la résilience pour assurer la sécurité alimentaire des populations les plus vulnérables

Les opérations du Programme alimentaire mondial dans la région Asie-Pacifique

11 Octobre 2019

WFP
Programme Alimentaire Mondial

Partenariats pour réaliser l'agenda 2030

17 PARTNERSHIPS FOR THE GOALS

2 ZERO HUNGER

- Donneurs traditionnels/émergents
- Importance du secteur prive
- Partenariats avec les gouvernements

SAUVER DES VIES
CHANGER LES VIES

L'innovation au cœur des solutions – l'accélérateur d'innovation du PAM

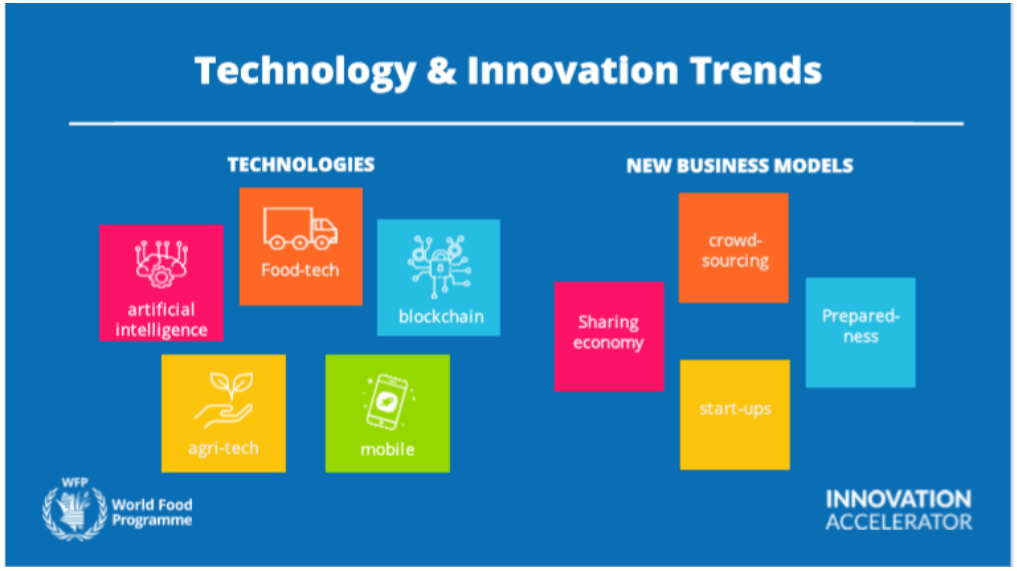

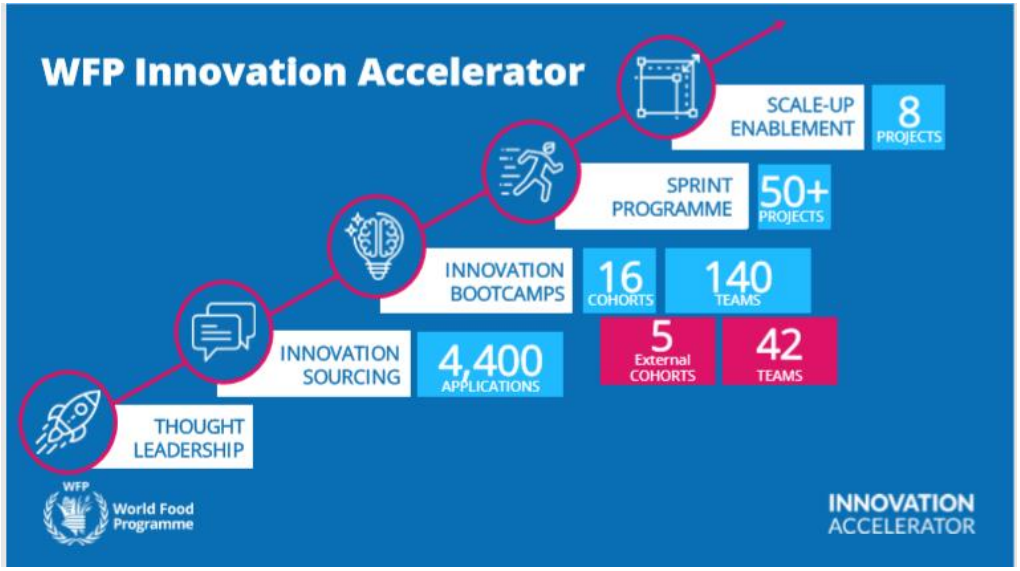

L'Accélérateur d'innovation du PAM identifie, soutient et développe des solutions à fort potentiel pour lutter contre la faim dans le monde.

Programme Alimentaire Mondial

SAUVER DES VIES
CHANGER LES VIES

WFP
Programme Alimentaire Mondial

Les programmes du PAM pour lutter contre le changement climatique dans la région Asie-Pacifique

- CLEAR (Consolidated Livelihood Exercise for Analysing Resilience)
- PRISM (Platform for Real-Time Impact and Situation Monitoring)
- FFA (Food Assistance for Assets)
- FbF (Forecast-Based Financing)

L'objectif de tous ces programmes est d'améliorer la préparation, de renforcer les capacités et d'augmenter la résilience comme moyen d'atténuer les risques de catastrophe.

SAUVER DES VIES
CHANGER LES VIES

CLEAR (Consolidated Livelihood Exercise for Analysing Resilience)

1. **Objectif:** Comprendre comment la **sécurité alimentaire et la nutrition** seront affectées par le changement climatique, à la fois en termes d'**événements climatiques extrêmes** (sécheresses, inondations et cyclones) et de **changements progressifs à long terme** (changements dans les régimes pluviométriques, hausse des températures, élévation du niveau de la mer).

2. Pays test : Cambodge, Laos, Sri Lanka, Népal, Timor Leste (El Nino), Vietnam

3. Résultats: El Niño (Timor Leste) : adaptation de la réduction des risques par le gouvernement.

Programme Alimentaire Mondial

SAUVER DES VIES
CHANGER LES VIES

PRISM (Platform for Real-Time Impact and Situation Monitoring)

WFP
Programme Alimentaire Mondial

SAUVER DES VIES
CHANGER LES VIES

1. Méthodologie: Informations sur **les aléas naturels** provenant de la **télédétection par satellite** avec des mesures de vulnérabilité sur le terrain, PRISM produit des prévisions basées sur les **impacts**.

2. Pays test: Indonésie, Sri Lanka, Cambodge.

3. Résultats:

- **Renforcement des systèmes métrologiques/integration des systems d'alertes précoces dans la preparation aux urgencies du gouvernement** PRISM produit **des analyses de risques** aux autorités nationales de **gestion des catastrophes**.
- **Procédures de mise en œuvre standardisées**
- **Distribution** aux populations **en amont de la catastrophe.**

A.D.A.M

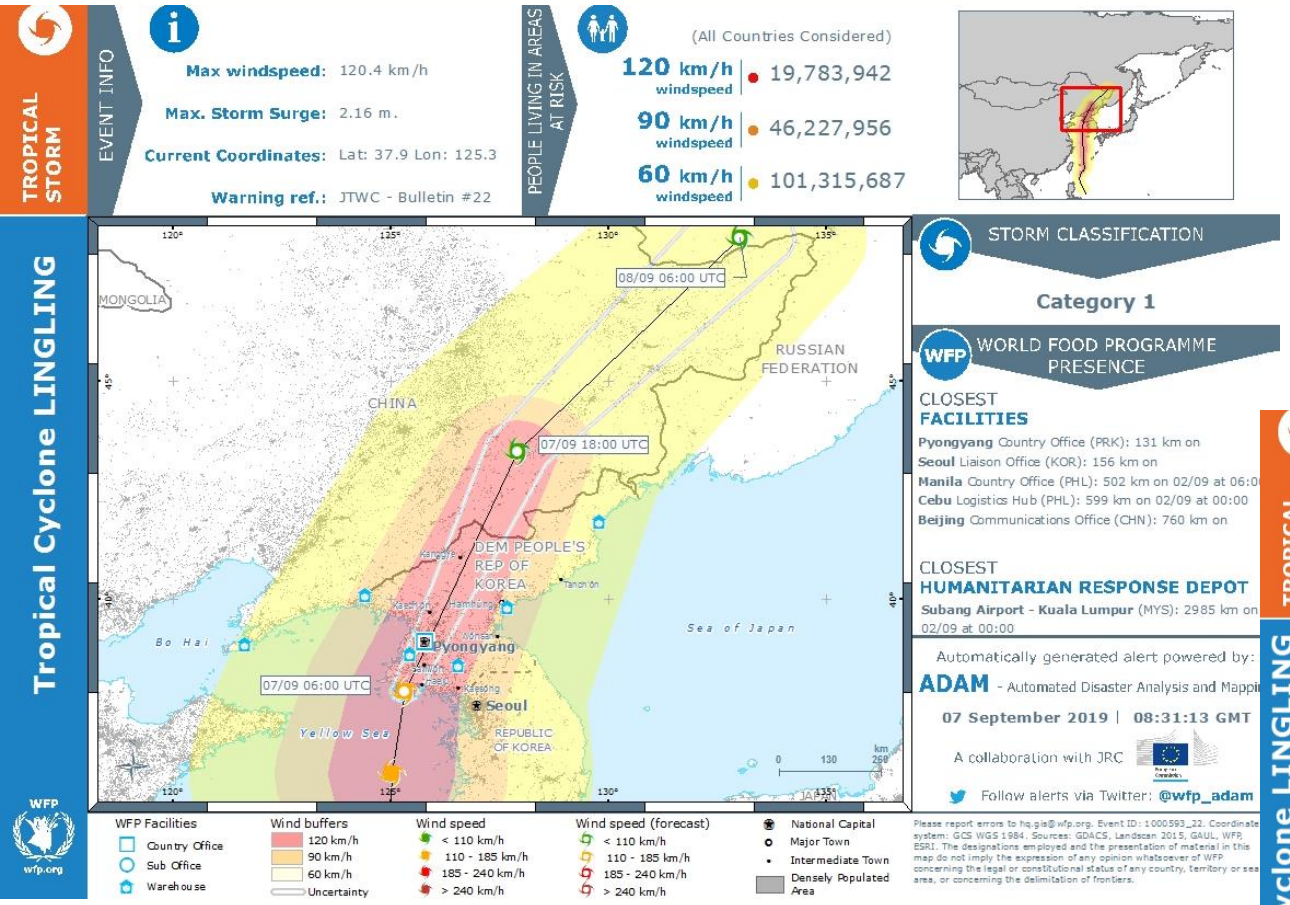
TROPICAL STORM
Tropical Cyclone LINGLING
EVENT INFO
Max windspeed: 120.4 km/h
Max. Storm Surge: 2.16 m.
Current Coordinates: Lat: 37.9 Lon: 125.3
Warning ref.: JTWC - Bulletin #22
PEOPLE LIVING IN AREAS AT RISK
(All Countries Considered)
120 km/h windspeed 19,783,942
90 km/h windspeed 46,227,956
60 km/h windspeed 101,315,687
STORM CLASSIFICATION
Category 1
WORLD FOOD PROGRAMME PRESENCE
CLOSEST FACILITIES
Pyongyang Country Office (PRK): 131 km on
Seoul Liaison Office (KOR): 156 km on
Manila Country Office (PHL): 502 km on 02/09 at 06:0
Cebu Logistics Hub (PHL): 599 km on 02/09 at 00:00
Beijing Communications Office (CHN): 760 km on
CLOSEST HUMANITARIAN RESPONSE DEPOT
Subang Airport - Kuala Lumpur (MYS): 2985 km on 02/09 at 00:00
Automatically generated alert powered by:
ADAM - Automated Disaster Analysis and Mappi
07 September 2019 | 08:31:13 GMT
A collaboration with JRC
Follow alerts via Twitter: @wfp_adam
08/09 06:00 UTC
07/09 18:00 UTC
07/09 06:00 UTC
MONGOLIA
CHINA
RUSSIAN FEDERATION
DEM PEOPLE'S REP OF KOREA
REPUBLIC OF KOREA
Pyongyang
Seoul
Bo Hai
Yellow Sea
Sea of Japan
WFP Facilities
Country Office
Sub Office
Warehouse
Wind buffers
120 km/h
90 km/h
60 km/h
Uncertainty
Wind speed
< 110 km/h
110 - 185 km/h
185 - 240 km/h
> 240 km/h
Wind speed (forecast)
National Capital
Major Town
Intermediate Town
Densely Populated Area
Please report errors to hq.gis@wfp.org. Event ID: 1000593_22. Coordinate system: GCS WGS 1984. Sources: GDACS, Landscan 2015, GAUL, WFP, ESRI. The designations employed and the presentation of material in this map do not imply the expression of any opinion whatsoever of WFP concerning the legal or constitutional status of any country, territory or sea area, or concerning the delimitation of frontiers.

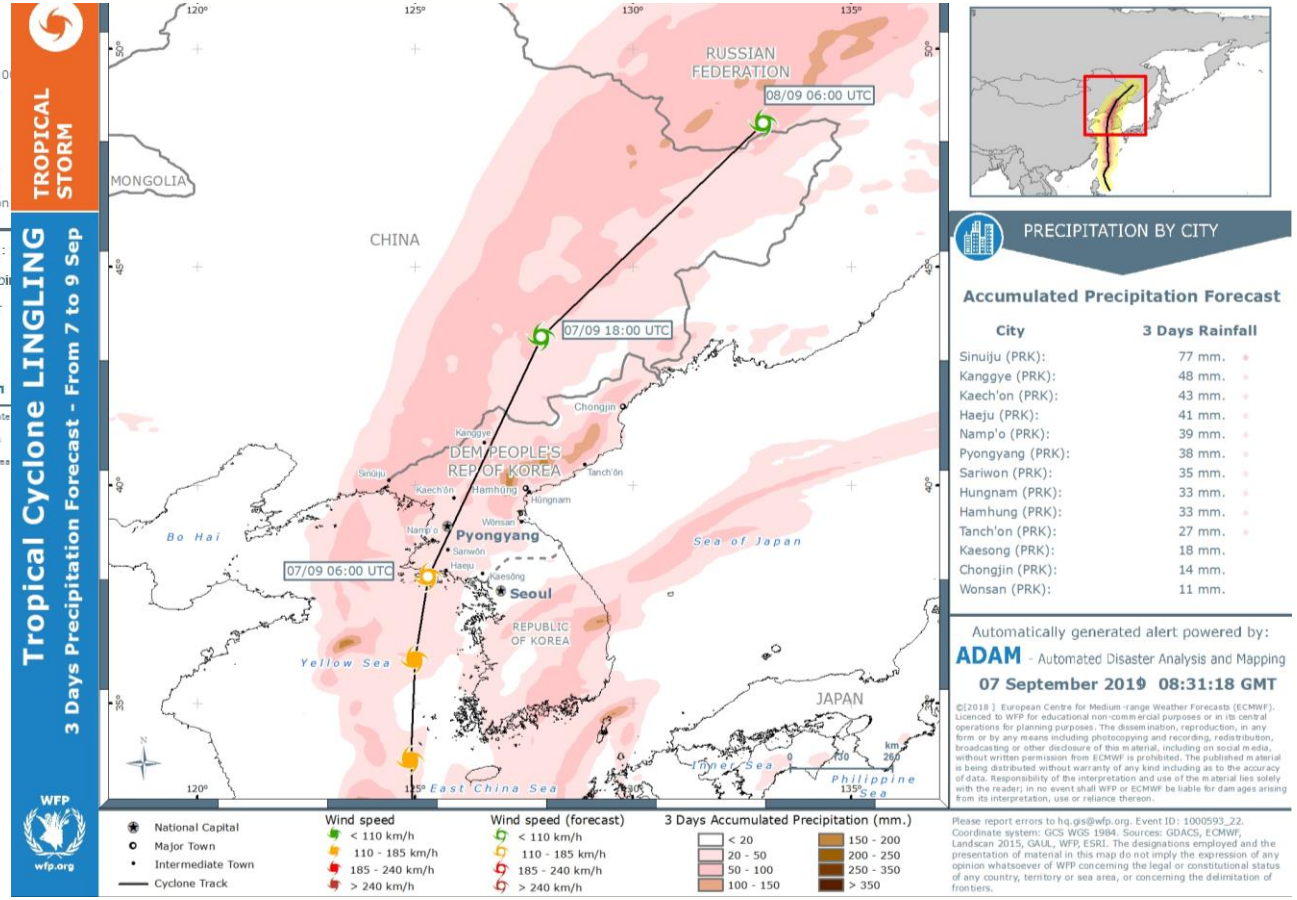
TROPICAL STORM
Tropical Cyclone LINGLING
3 Days Precipitation Forecast - From 7 to 9 Sep
RUSSIAN FEDERATION
08/09 06:00 UTC
07/09 18:00 UTC
07/09 06:00 UTC
MONGOLIA
CHINA
DEM PEOPLE'S REP OF KOREA
REPUBLIC OF KOREA
Pyongyang
Seoul
Bo Hai
Yellow Sea
Sea of Japan
East China Sea
JAPAN
PRECIPITATION BY CITY
Accumulated Precipitation Forecast
City | 3 Days Rainfall
Sinuiju (PRK): 77 mm.
Kanggye (PRK): 48 mm.
Kaech'on (PRK): 43 mm.
Haeju (PRK): 41 mm.
Namp'o (PRK): 39 mm.
Pyongyang (PRK): 38 mm.
Sariwon (PRK): 35 mm.
Hungnam (PRK): 33 mm.
Hamhung (PRK): 33 mm.
Tanch'on (PRK): 27 mm.
Kaesong (PRK): 18 mm.
Chongjin (PRK): 14 mm.
Wonsan (PRK): 11 mm.
Automatically generated alert powered by:
ADAM - Automated Disaster Analysis and Mapping
07 September 2019 08:31:18 GMT
National Capital
Major Town
Intermediate Town
Cyclone Track
Wind speed
< 110 km/h
110 - 185 km/h
185 - 240 km/h
> 240 km/h
Wind speed (forecast)
3 Days Accumulated Precipitation (mm.)
< 20
20 - 50
50 - 100
100 - 150
150 - 200
200 - 250
250 - 350
> 350
Please report errors to hq.gis@wfp.org. Event ID: 1000593_22. Coordinate system: GCS WGS 1984. Sources: GDACS, ECMWF, Landscan 2015, GAUL, WFP, ESRI. The designations employed and the presentation of material in this map do not imply the expression of any opinion whatsoever of WFP concerning the legal or constitutional status of any country, territory or sea area, or concerning the delimitation of frontiers.

WFP
Programme Alimentaire Mondial

FFA (Food Assistance for Assets)

1. **Méthodologie:** Aide alimentaire aux ménages et communautés les plus vulnérables par le biais de transferts en espèces et en nourriture
2. **Pays test:** Bangladesh, Cambodge, Afghanistan
3. **Résultats:**

- Reduction du risque de glissement de terrain et amélioration de la durabilité a long terme a Cox's Bazar au Bangladesh.
- En Afghanistan, la construction et la remise en état de plus de 125 km de systèmes d'irrigation, d'approvisionnement en eau et d'infrastructures de protection contre les inondations ont permis de réduire les risques de sécheresse et d'inondation.

SAUVER DES VIES
CHANGER LES VIES

FbF (Forecast-Based Financing) au Bangladesh

Mécanisme de préparation aux catastrophes qui utilise les **prévisions météorologiques et les transferts monétaires** pour améliorer la sécurité alimentaire des ménages touchés par des **inondations chroniques**, ainsi que la rapidité et l'efficacité de la réponse aux inondations.

Le FbF a le potentiel d'accroître considérablement la **rentabilité du financement des interventions** en cas de catastrophe en se concentrant sur le moment critique de **l'appui financier**, avant que le danger ne se produise.

WFP
Programme Alimentaire Mondial

SAUVER DES VIES
CHANGER LES VIES

Projet de résilience aux catastrophes pour les communautés d'accueil de Cox's Bazar

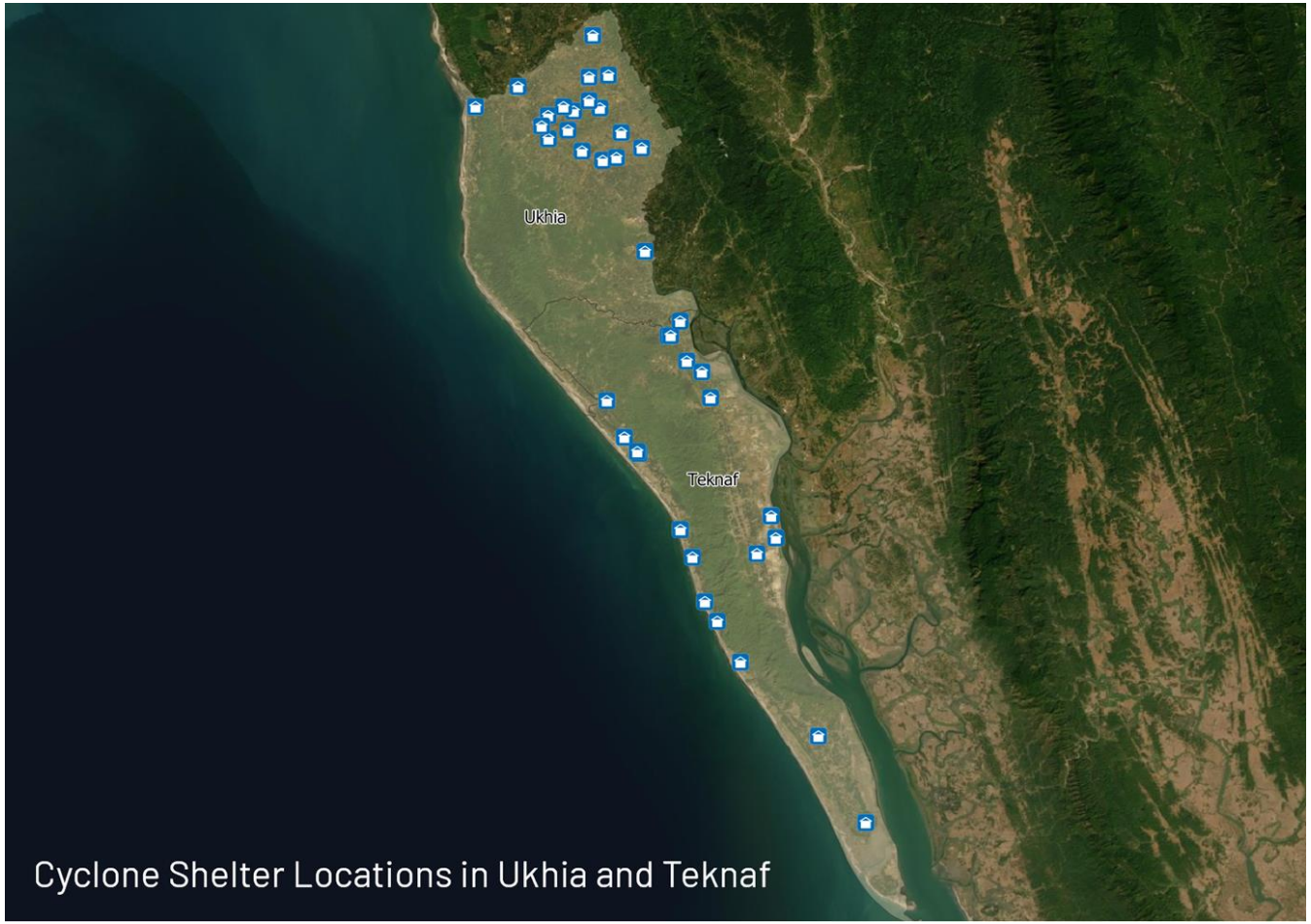

Cyclone Shelter Locations in Ukhia and Teknaf

Réhabilitation de 40 abris contre les cyclones au cours de la phase I

40 abris supplémentaires contre les cyclones seront remis en état au cours de la phase II

Programme Alimentaire Mondial

SAUVER DES VIES
CHANGER LES VIES

WFP
Programme Alimentaire Mondial

Conclusion : vers un renforcement du nexus humanitaire – paix – développement

• Co-chef de file de l'initiative de la Banque mondiale sur " l'alerte précoce, le financement précoce, l'action précoce ".

Élaboration d'un plan d'action national - Programme de sécurité alimentaire et de nutrition pour l'Afghanistan (AFSeN)

- La faim zéro : une priorité de développement pour le gouvernement - Plaidoyer et communications
- Systèmes de protection sociale - Filet de sécurité sociale sensible aux chocs

SAUVER DES VIES
CHANGER LES VIES

WFP

Programme Alimentaire Mondial

Merci pour votre attention

Pour plus d'informations :

Site du PAM : https://www.wfp.org/
Site d'INCA : https://innovation.wfp.org

SAUVER DES VIES
CHANGER LES VIES